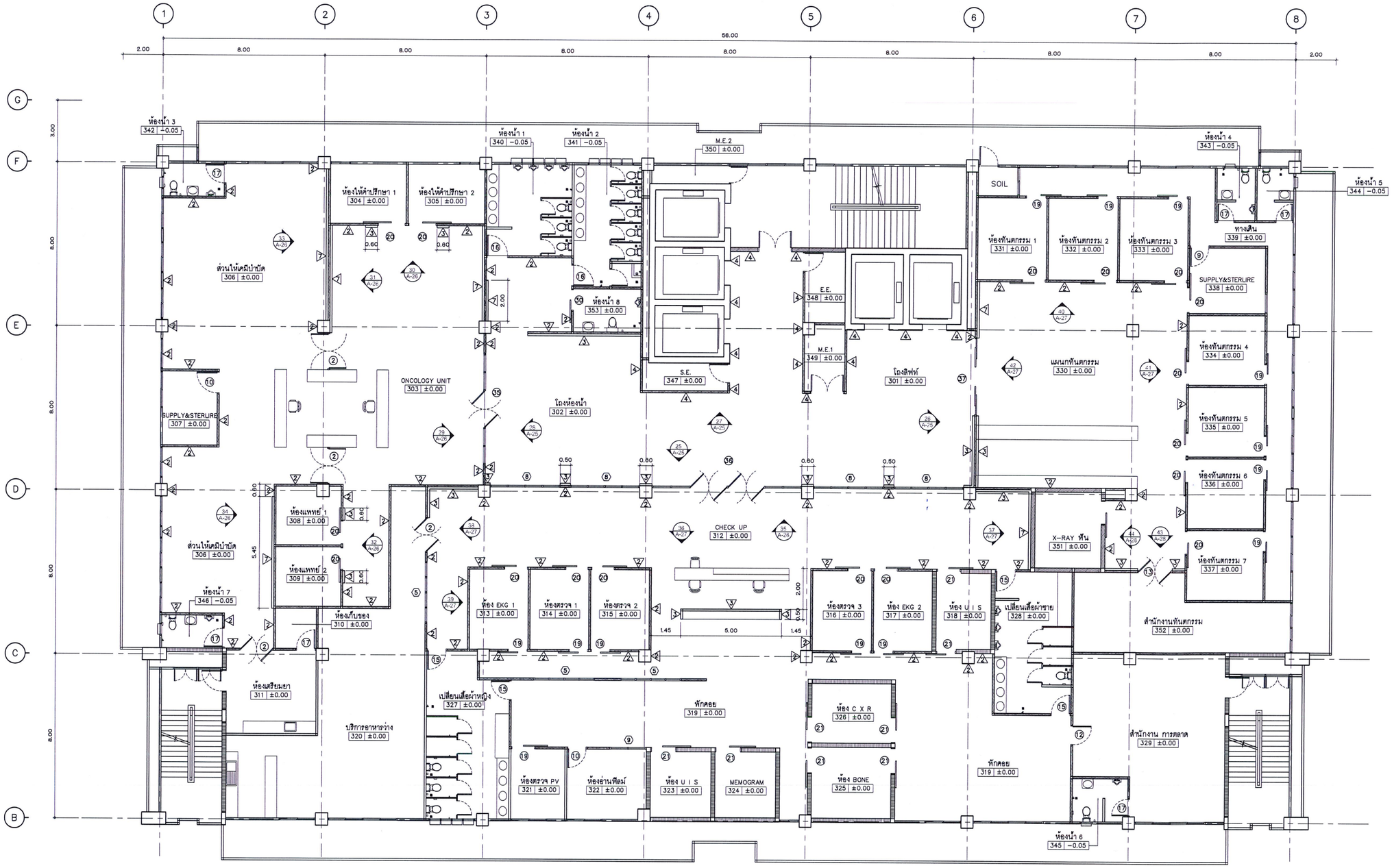

เอกสาร บท. – คณ/วิบท์ 01/มี.ค./60
งานออกแบบตกแต่งภายใน อาคาร ศูนย์อุบัติเหตุและฉุกเฉิน 10 ชั้น จำนวน 87 แผ่น

Project number	160912
Project name	งานออกแบบตกแต่งภายใน อาคาร 10 ชั้น
Owner	โรงพยาบาลบ้านแพ้ว
architecte	สายฝน์ พันธุ์ชัน / กพ. กสจ
signature	
Job architecte	
signature	
Job architecte	
signature	
Structural engineer	
signature	
Mechanical engineer	
signature	
Electrical engineer	
signature	
Sanitary engineer	
signature	
Interior architect	
signature	
Landscape architect	
signature	
Notes:	- - - -
Revision	Date / no. Description
Drawing title	แปลนรายละเอียดผนัง ชั้น 3
Drawn by:	สายฝน์ พันธุ์ชัน
Date:	15/10/18
Drawing no.	F-05
Scale:	1:100

These drawings are property of key design studio and can not be used or reproduced without specific permission. All dimensions are based on figures given. Do not measure by scale.

หมายเหตุ :
- ผนังที่ไม่ได้ระบุทั้งหมดเป็นผนัง (1)
- ผนังภายในห้องน้ำทั้งหมดเป็นผนัง (5)
- ผนังภายในห้อง JANITOR ทั้งหมดเป็นผนัง (6)
- ผนัง (3) บริเวณหน้าห้องที่มีประตูบานเลื่อนให้ทำการย้ายรางเลื่อนประตูไว้ภายในห้อง
- ประตูและหน้าต่างที่ไม่ได้ระบุเบอร์ให้ดูประตู

คณะกรรมการกำหนดราคากลางและคุณลักษณะ

.....ประธานกรรมการ

.....กรรมการ

.....กรรมการ

ชั้น 3 – แปลนรายละเอียดผนัง
s c a l e 1 : 100

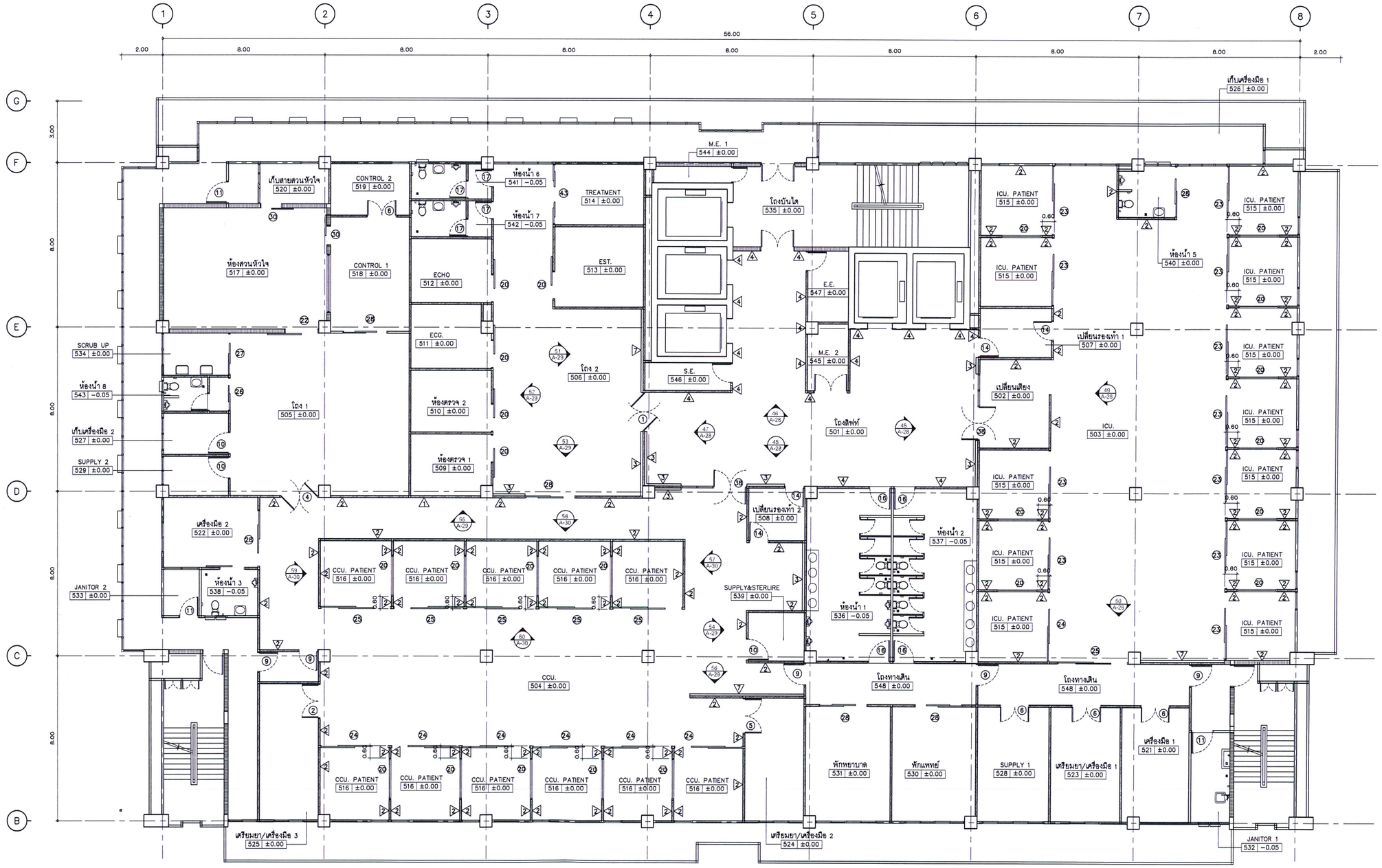

หมายเหตุ :
- ผนังที่ไม่ได้ระบุทึบหมดเป็นผนัง (1)
- ผนังกายในห้องน้ำทึบหมดเป็นผนัง (5)
- ผนังกายในห้อง JANITOR ทึบหมดเป็นผนัง (6)
- ผนัง (3) บริเวณหน้าห้องที่มีประตูบานเลื่อนให้ทำการย้ายรางเลื่อนประตูเข้ามากายในห้อง
- ประตูและหน้าต่างที่ไม่ได้ระบุเบอร์ให้ใช้ประตูเดิม

คณะกรรมการกำหนดราคากลางและคุณลักษณะ

.....ประธานกรรมการ

.....กรรมการ

.....กรรมการ

ชั้น 5 – แปลนรายละเอียดผนัง

s c a l e 1 : 100

เอกสาร บห. – สรุปวันที่ 01/มี.ค./60
งานออกแบบตกแต่งภายใน
อาคาร
ศูนย์อุบัติเหตุและฉุกเฉินหัวใจ 10 ชั้น
จำนวน 67 แผ่น

Project number
160912

Project name
งานออกแบบตกแต่งภายใน
อาคาร 10 ชั้น

Owner
โรงพยาบาลบ้านแพ้ว

architects
สถาพัฒน์ พันธุ์รัตน
กพส. 10238

signature

Job architects
signature

Job architects
signature

Structural engineer
signature

Mechanical engineer
signature

Electrical engineer
signature

Sanitary engineer
signature

Interior architect
signature

Landscape architect
signature

Notes:
-
-
-

Revision
Date | no.Description

Drawing title
แปลนรายละเอียดผนัง ชั้น 5

Drawn by:
สถาพัฒน์ พันธุ์รัตน

Date: 12/10/18
Drawing no. F-06

Scale: 1:100

These drawings are property of key design studio and can not be used or reproduced without specific permission. All dimensions are based on figures given. Do not measure by scale.

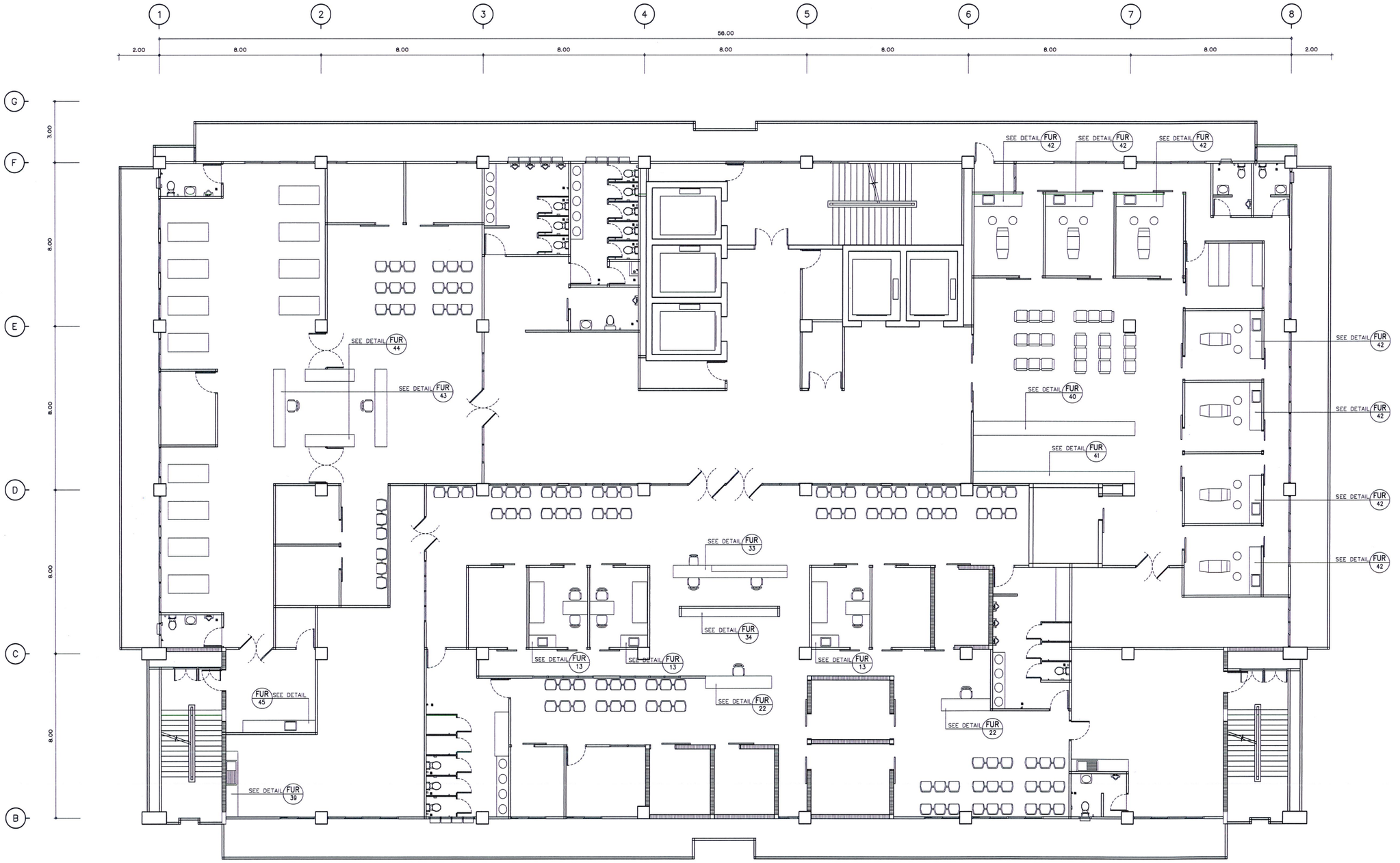

เอกสาร บท. – ครุภัณฑ์
01/มี.ค./60
งานออกแบบตกแต่งภายใน
อาคาร
ศูนย์อุบัติเหตุและฉุกเฉิน 10 ชั้น
จำนวน 67 แผ่น

Project number
180912

Project name
งานออกแบบตกแต่งภายใน
อาคาร 10 ชั้น

Owner
โรงพยาบาลบ้านแพ้ว

architects
สมพิมพ์ ทับสุข
signature

Job architects
signature

Job architects
signature

Structural engineer
signature

Mechanical engineer
signature

Electrical engineer
signature

Sanitary engineer
signature

Interior architect
signature

Landscape architect
signature

Notes:
-
-
-

Revision

Date	no.	Description

Drawing title
แปลนเฟอร์นิเจอร์ ชั้น 3

Drawn by:
สมพิมพ์ ทับสุข

Date: 15/10/18
Drawing no. F-11
Scale: 1:100

These drawings are property of key design studio and can not be used or reproduced without specific permission. All dimensions are based on figures given. Do not measure by scale.

คณะกรรมการกำหนดราคากลางและคุณลักษณะ

.....ประธานกรรมการ

.....กรรมการ

.....กรรมการ

ชั้น 3 – แปลนเฟอร์นิเจอร์
s c a l e 1 : 100

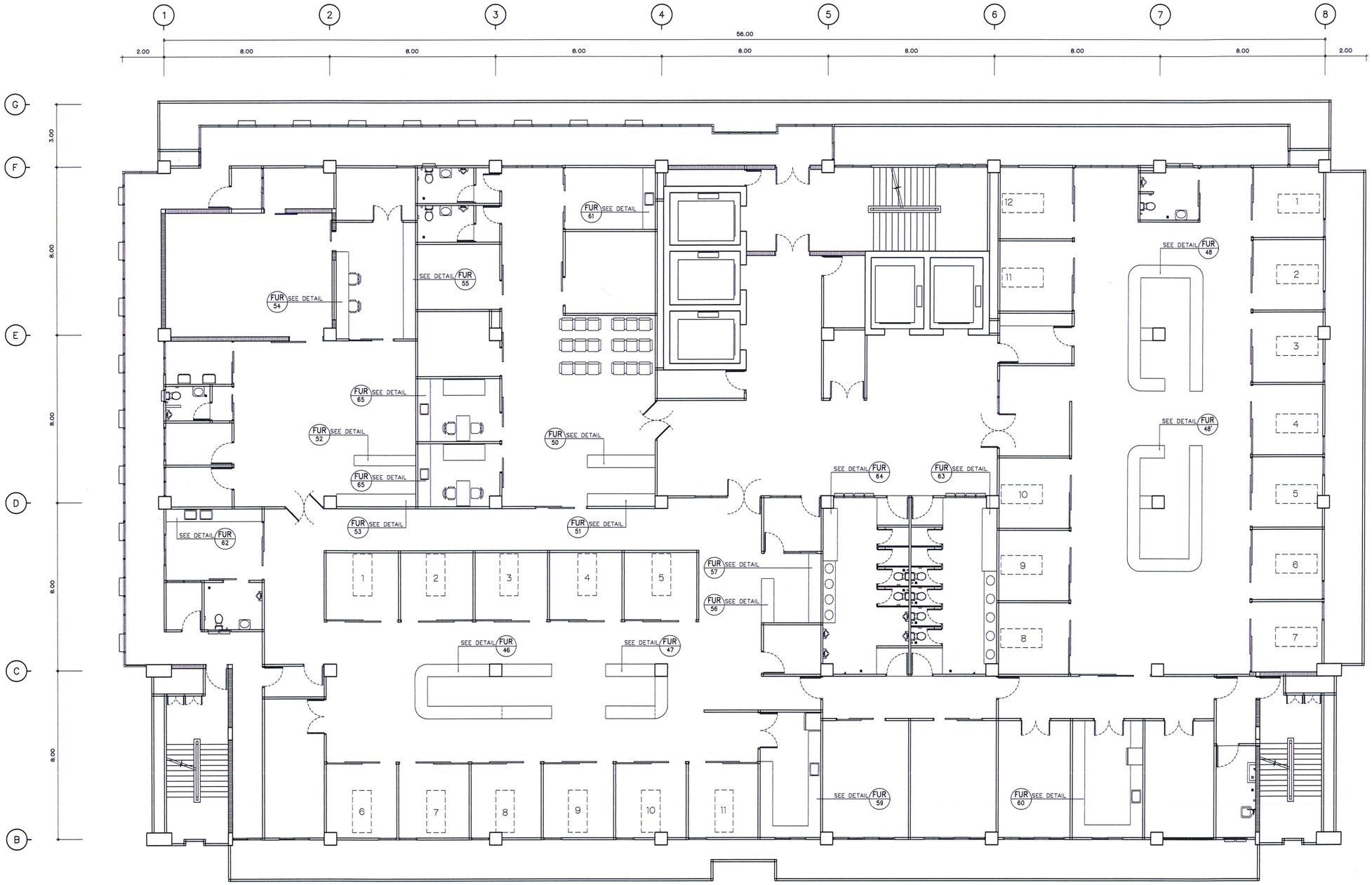

เอกสาร บท. – สรุปรับที่
01/มิ.ค./60
งานออกแบบตกแต่งภายใน
อาคาร
ศูนย์ญาติโรคหลอดเลือดหัวใจ 10 ชั้น
จำนวน 67 แผ่น

Project number	180912
Project name	งานออกแบบตกแต่งภายใน อาคาร 10 ชั้น
Owner	โรงพยาบาลบ้านแพ้ว
architects	สมพิมพ์ พันธุ์ทัน / กพ. 7636
signature	
Job architects	
signature	
Job architects	
signature	
Structural engineer	
signature	
Mechanical engineer	
signature	
Electrical engineer	
signature	
Sanitary engineer	
signature	
Interior architect	
signature	
Landscape architect	
signature	

Notes:
-
-
-

Revision

Date	no.	Description

Drawing title

แปลนเฟอร์นิเจอร์ ชั้น 5

Drawn by:	สมพิมพ์ พันธุ์ทัน
Date:	19/10/18
Scale:	1:100
Drawing no.	F-12

These drawings are property of tay design studio and can not be used or reproduced without specific permission. All dimensions are based on figures given. Do not measure by scale.

คณะกรรมการกำหนดราคากลางและคุณลักษณะ

.....ประธานกรรมการ

.....กรรมการ

.....กรรมการ

ชั้น 5 – แปลนเฟอร์นิเจอร์

s c a l e 1 : 100

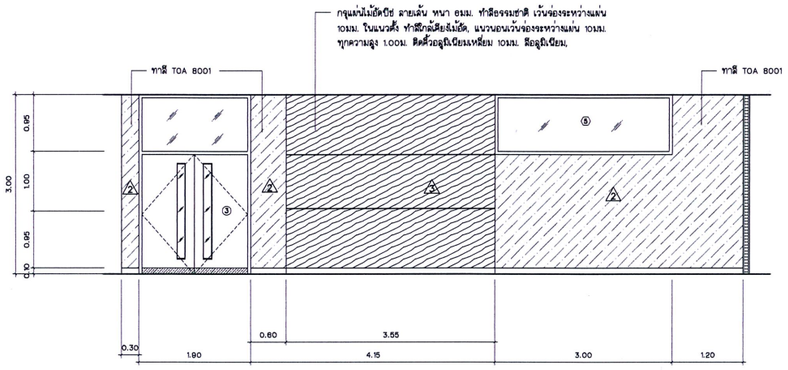

รูปด้าน 23
scale 1 : 50

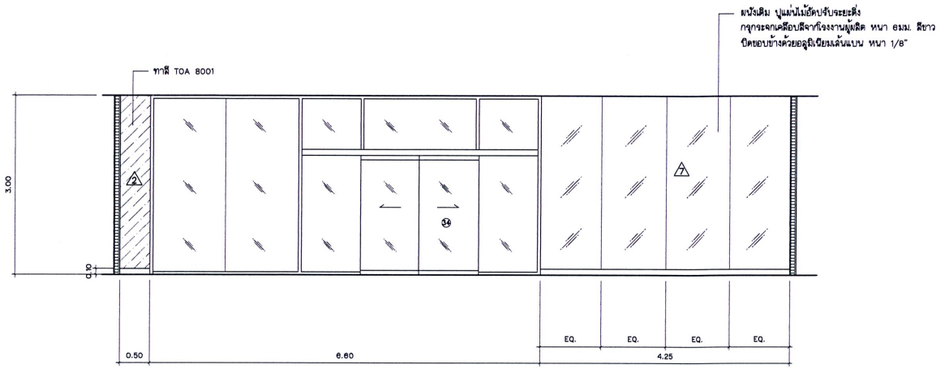

รูปด้าน 24
scale 1 : 50

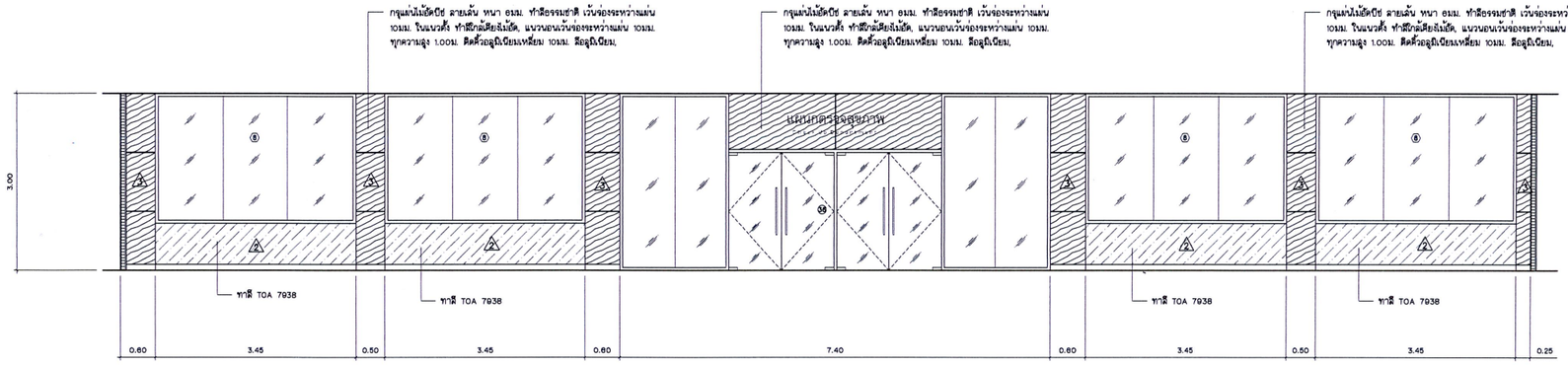

รูปด้าน 25
scale 1 : 50

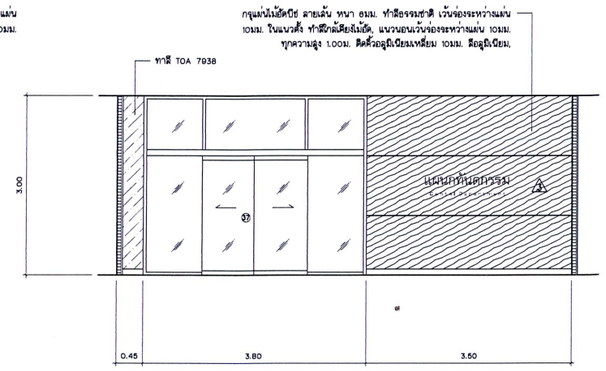

รูปด้าน 26
scale 1 : 50

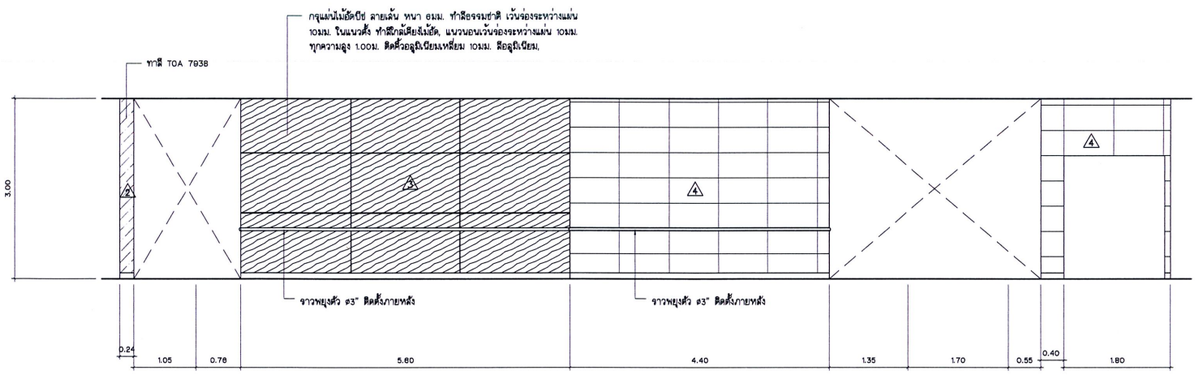

รูปด้าน 27
scale 1 : 50

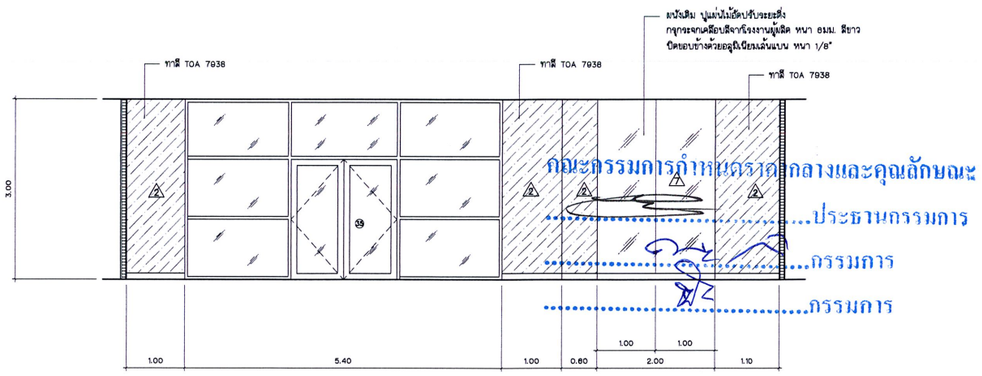

รูปด้าน 28
scale 1 : 50

คณะกรรมการกำหนดราคากลางและคุณลักษณะ
.....ประธานกรรมการ
.....กรรมการ
.....กรรมการ

เอกสาร บพ. – ครุภัณฑ์ 01/มี.ค./60
งานออกแบบตกแต่งภายใน อาคาร ศูนย์อุปกรณ์เทคนิคการแพทย์ 10 ชั้น จำนวน 67 แผ่น

Project number
180912

Project name
งานออกแบบตกแต่งภายใน อาคาร 10 ชั้น

Owner
โรงพยาบาลบ้านแพ้ว

architects
ลายพิมพ์ ทันผู้ชำนาญ | Jan. nara
signature

Job architects
signature

Job architects
signature

Structural engineer
signature

Mechanical engineer
signature

Electrical engineer
signature

Sanitary engineer
signature

Interior architect
signature

Landscape architect
signature

Notes:
-
-

Revision

	Date	no.	Description

Drawing title
รูปด้าน 23-28

Drawn by
ลายพิมพ์ ทันผู้ชำนาญ

Date: 15/10/18

Drawing no.
F-25

Scale:
1:100

These drawings are property of key design studio and can not be used or reproduced without specific permission. All dimensions are based on figures given. Do not measure by scale.

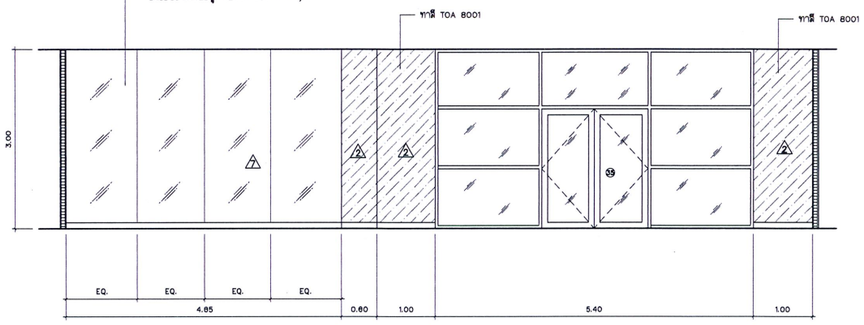

รูปด้าน 29
scale 1 : 50

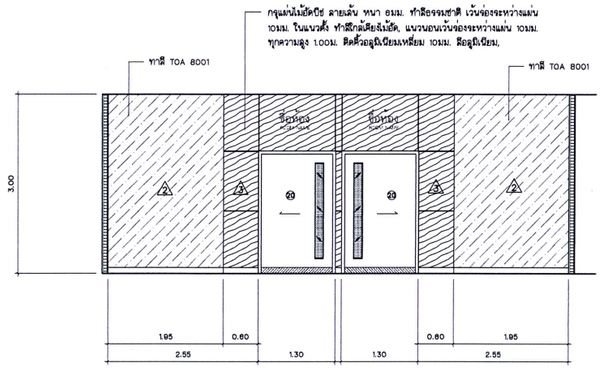

รูปด้าน 30
scale 1 : 50

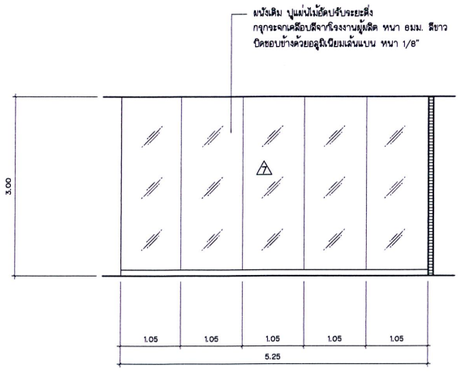

รูปด้าน 31
scale 1 : 50

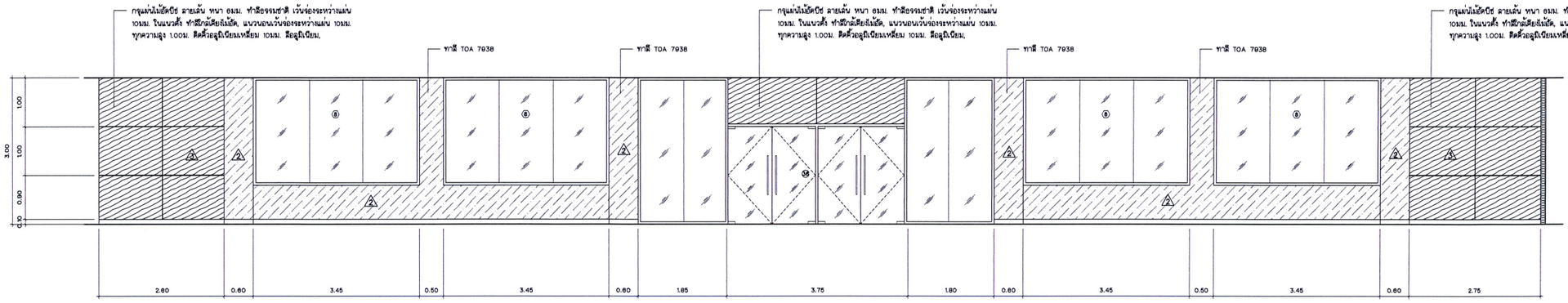

รูปด้าน 35
scale 1 : 50

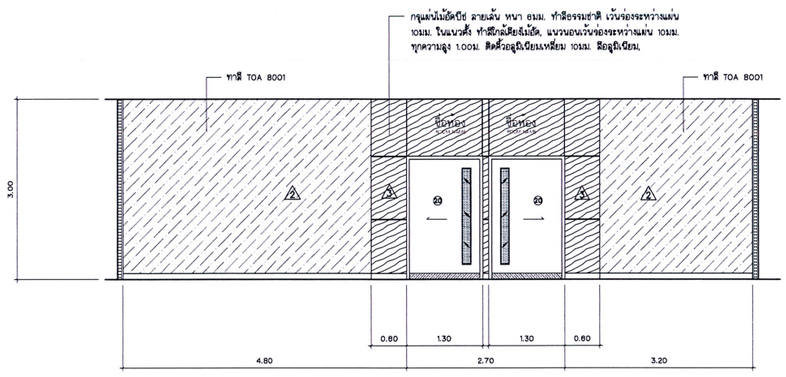

รูปด้าน 32
scale 1 : 50

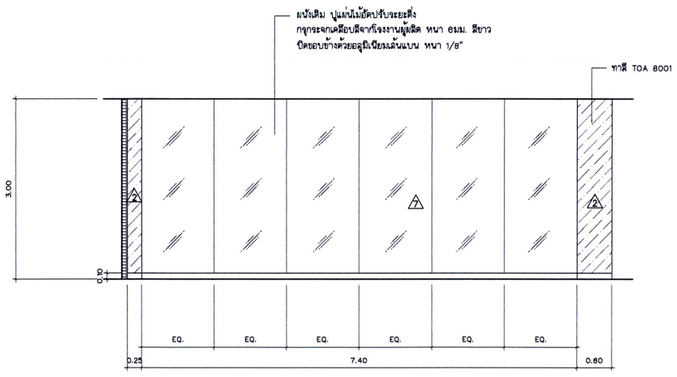

รูปด้าน 33
scale 1 : 50

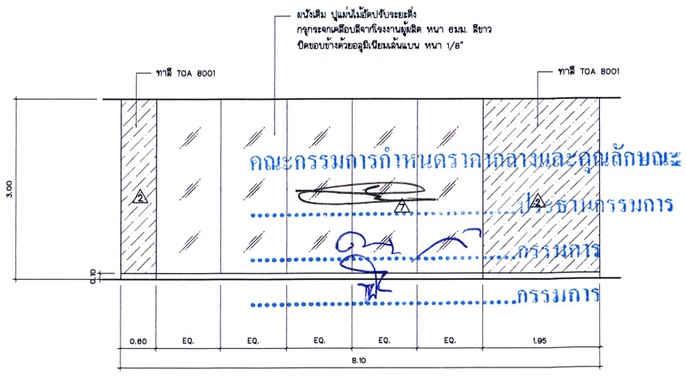

รูปด้าน 34
scale 1 : 50

คณะกรรมการกำหนดรายการกลางและคุณลักษณะ
ประธานกรรมการ
กรรมการ
กรรมการ

เอกสาร บห. – ครุภัณฑ์
01/มิ.ค./60
งานออกแบบตกแต่งภายใน
อาคาร
ศูนย์ญัตติเหตุและฉีดคหัวใจ 10 ชั้น
จำนวน 67 แผ่น

Project number
180912

Project name
งานออกแบบตกแต่งภายใน
อาคาร 10 ชั้น

Owner
โรงพยาบาลบ้านแพ้ว

architects
ลายพิมพ์ ฟันผู้ทำ
signature

Job architects
signature

Job architects
signature

Structural engineer
signature

Mechanical engineer
signature

Electrical engineer
signature

Sanitary engineer
signature

Interior architect
signature

Landscape architect
signature

Notes:
-
-

Revision
Date | no. | Description

Drawing title
รูปด้าน 29-35

Drawn by:
ลายพิมพ์ ฟันผู้ทำ

Date: 15/10/18
Drawing no. F-26

Scale: 1:100

These drawings are property of lay design studio and can not be used or reproduced without specific permission. All dimensions are based on figures given. Do not measure by scale.

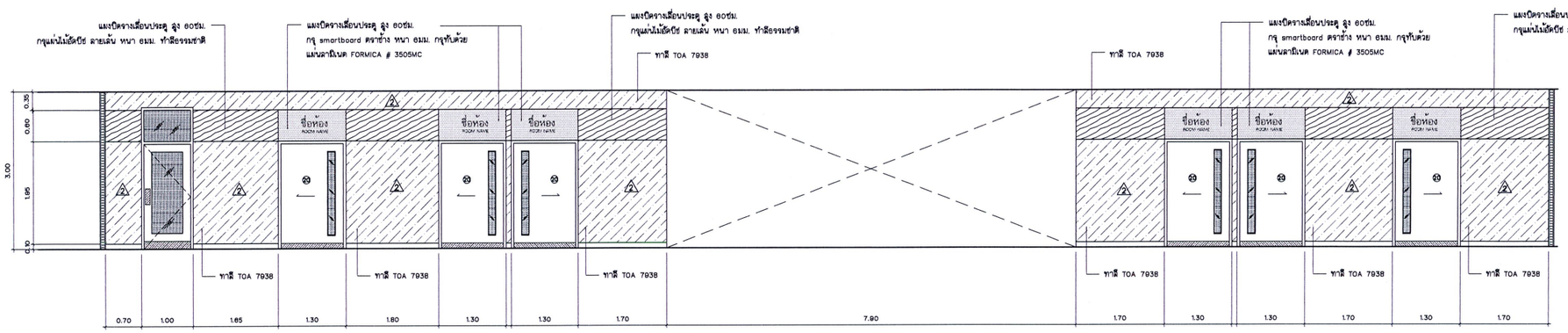

รูปด้าน 36
scale 1 : 50

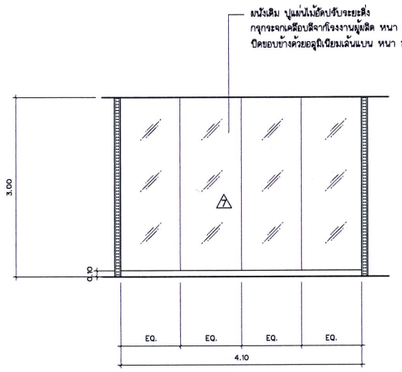

รูปด้าน 37
scale 1 : 50

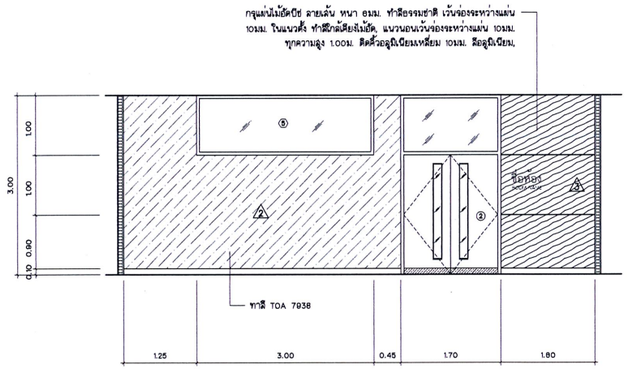

รูปด้าน 38
scale 1 : 50

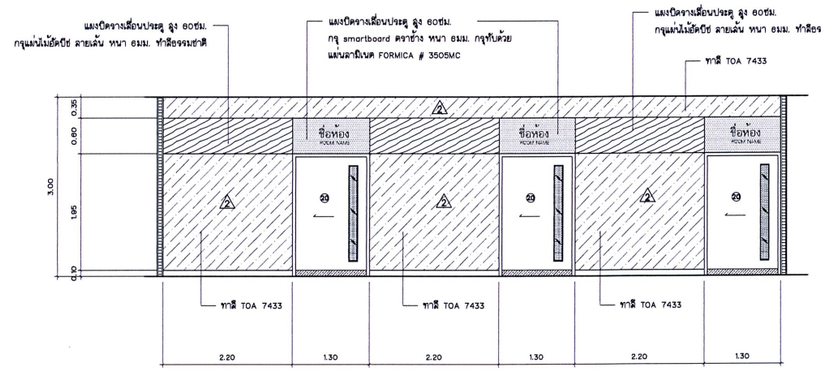

รูปด้าน 40
scale 1 : 50

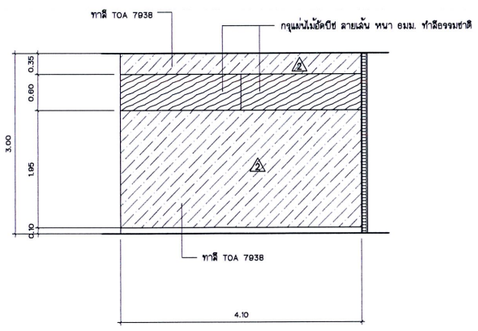

รูปด้าน 39
scale 1 : 50

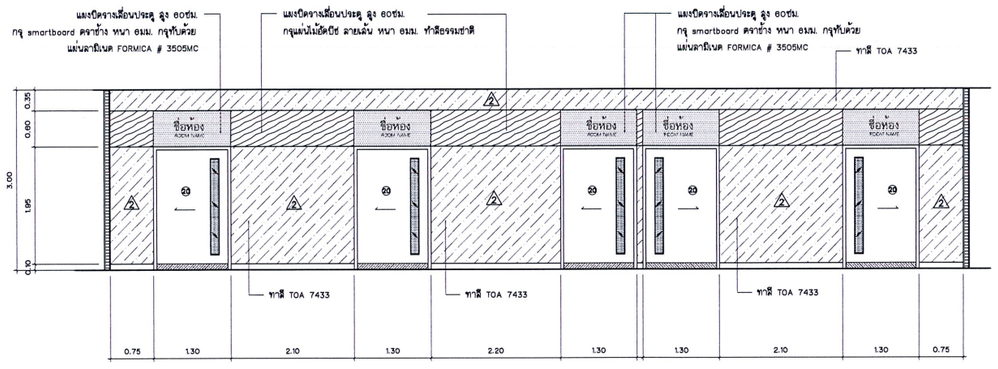

รูปด้าน 41
scale 1 : 50

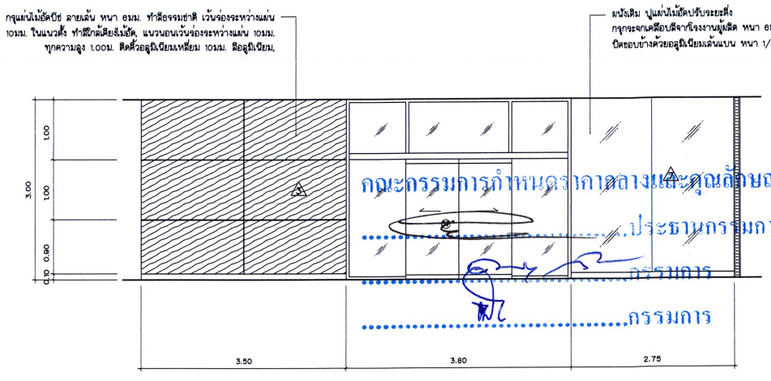

รูปด้าน 42
scale 1 : 50

คณะกรรมการกำหนดราคากลางและคุณลักษณะ
.....ประธานกรรมการ
.....กรรมการ
.....กรรมการ

เอกสาร บท. – ครุภัณฑ์
01/มิ.ค./60
งานออกแบบตกแต่งภายใน
อาคาร
ศูนย์อุบัติเหตุและฉุกเฉิน ชั้น 10 ชั้น
จำนวน 67 แผ่น

Project number
180812

Project name
งานออกแบบตกแต่งภายใน
อาคาร 10 ชั้น

Owner
โรงพยาบาลบ้านแพ้ว

architects

	ลายเส้น/ ทันสมัย	ทัน/ ทรง
signature		

Job architects
signature

Job architects
signature

Structural engineer
signature

Mechanical engineer
signature

Electrical engineer
signature

Sanitary engineer
signature

Interior architect
signature

Landscape architect
signature

Notes:
–
–
–

Revision

	Date	no.	Description

Drawing title
รูปด้าน 36–42

Drawn by
ลายเส้น/ ทันสมัย

Date: 15/10/18

Drawing no.
F-27

Scale
1:100

These drawings are property of key design studio and can not be used or reproduced without specific permission. All dimensions are based on figures given. Do not measure by scale.

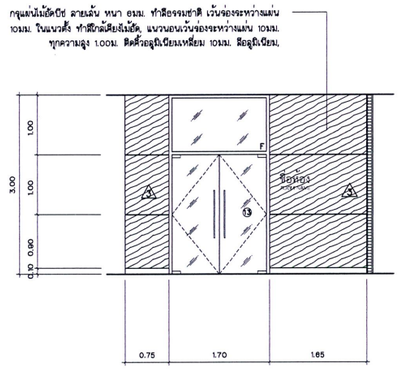

รูปด้าน 43
scale 1 : 50

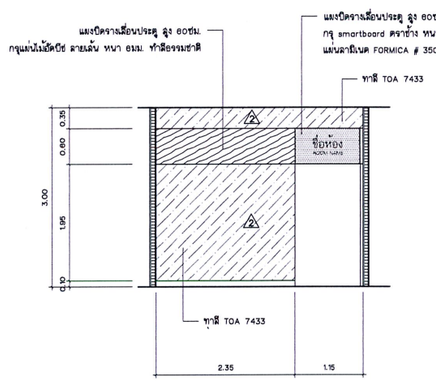

รูปด้าน 44
scale 1 : 50

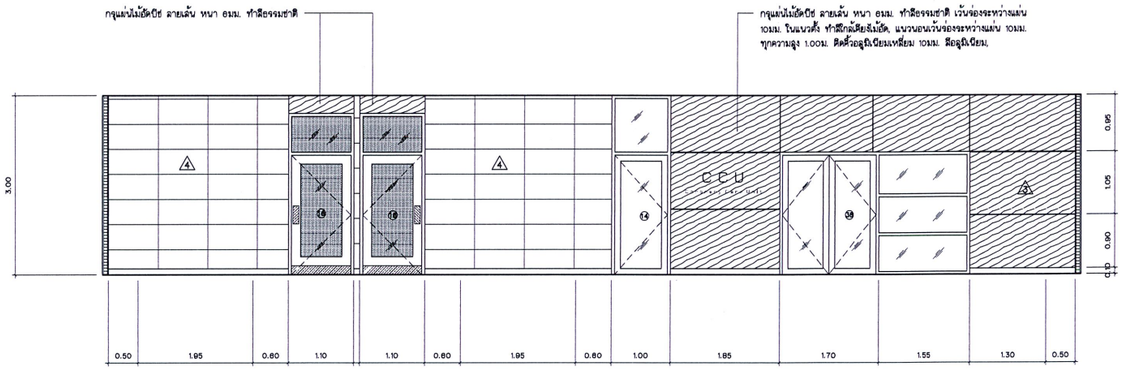

รูปด้าน 45
scale 1 : 50

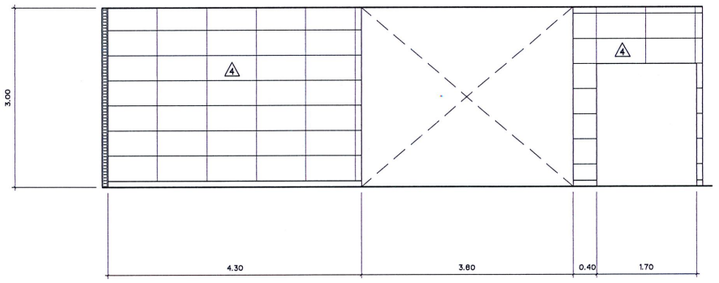

รูปด้าน 46
scale 1 : 50

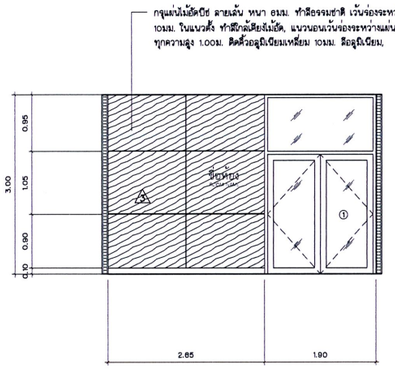

รูปด้าน 47
scale 1 : 50

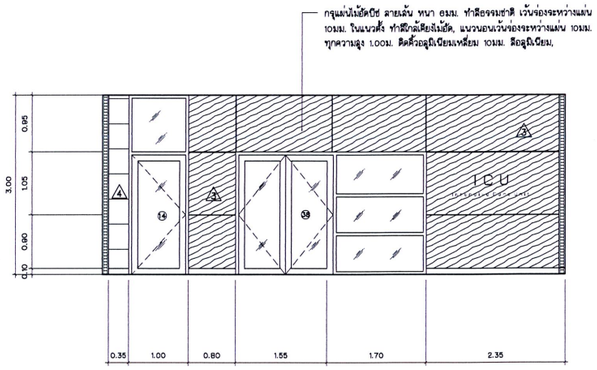

รูปด้าน 48
scale 1 : 50

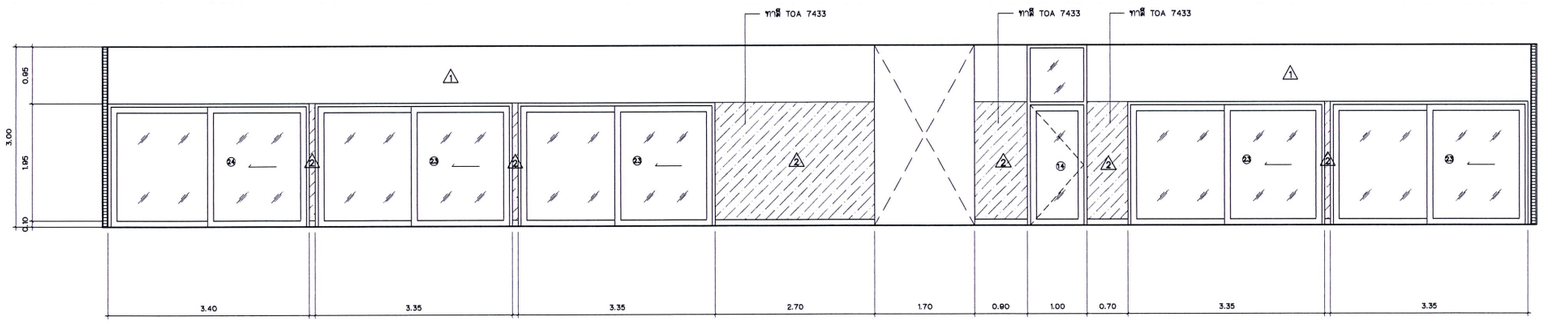

รูปด้าน 49
scale 1 : 50

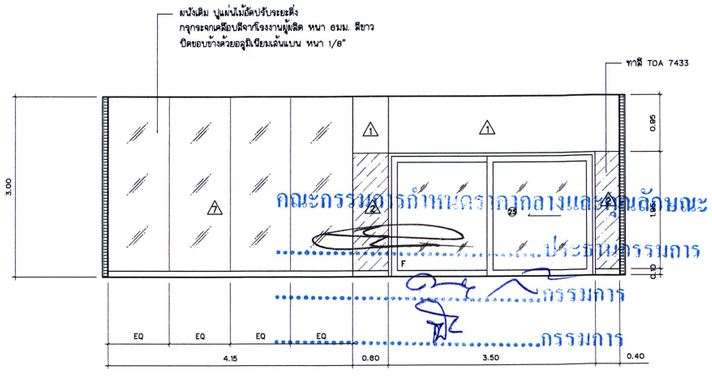

รูปด้าน 50
scale 1 : 50

คณะกรรมการกำหนดราคากลางและลักษณะ
ประธานกรรมการ
กรรมการ
กรรมการ

เอกสาร บท. – ครุภัณฑ์
01/มิ.ค./60
งานออกแบบตกแต่งภายใน
อาคาร
ศูนย์อุบัติเหตุและฉุกเฉิน 10 ชั้น
จำนวน 67 แผ่น

Project number
160912

Project name
งานออกแบบตกแต่งภายใน
อาคาร 10 ชั้น

Owner
โรงพยาบาลบ้านแพ้ว

architects
สมพิมพ์ พันธุ์ชัย
signature

Job architects
signature

Job architects
signature

Structural engineer
signature

Mechanical engineer
signature

Electrical engineer
signature

Sanitary engineer
signature

Interior architect
signature

Landscape architect
signature

Notes:
-
-
-

Revision
Date | no. | Description

Drawing title
รูปด้าน 43-50

Drawn by:
สมพิมพ์ พันธุ์ชัย

Date: 8/10/18

Drawing no.
F-28

Scale: 1:100

These drawings are property of my design studio and can not be used or reproduced without specific permission. All dimensions are based on figures given. Do not measure by scale.

แผงปิดรางเลื่อนประตู สูง 60ซม.
กรุแผ่นไม้อัดปิด ลายเส้น หนา 6มม. ทำสีอรมชาติ

แผงปิดรางเลื่อนประตู สูง 60ซม.
กรุ smartboard ตราช้าง หนา 6มม. กรุทับด้วย
แผ่นลามิเนต FORMICA # 7940HG

แผ่นเสิม ปูแผ่นไม้อัดปรับระยะสัง
กรุกระจกเคลือบสีจากโรงงานผู้ผลิต หนา 6มม. สีขาว
บิดขอบข้างด้วยอลูมิเนียมแผ่นแบน หนา 1/8"

กรุแผ่นไม้อัดปิด ลายเส้น หนา 6มม. ทำสีอรมชาติ เว้นร่องระหว่างแผ่น
10มม. ในแนวตั้ง ทำสีกลมเรียงไม้อัด, แนวนอนเว้นร่องระหว่างแผ่น 10มม.
ทุกความสูง 1.00ม. ติดลิ้วอลูมิเนียมเหลี่ยม 10มม. สีอลูมิเนียม,

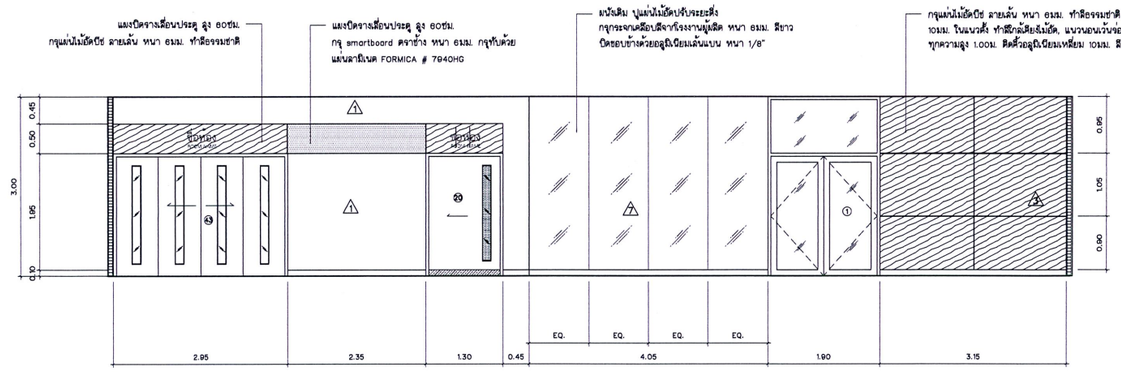

รูปด้าน 51
scale 1 : 50

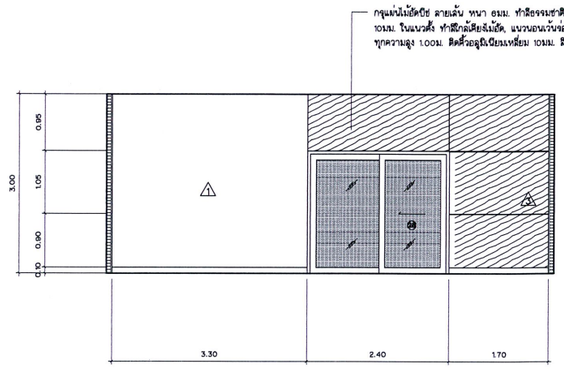

รูปด้าน 53
scale 1 : 50

แผงปิดรางเลื่อนประตู สูง 60ซม.
กรุ smartboard ตราช้าง หนา 6มม. กรุทับด้วย
แผ่นลามิเนต FORMICA # 7940HG

แผงปิดรางเลื่อนประตู สูง 60ซม.
กรุแผ่นไม้อัดปิด ลายเส้น หนา 6มม. ทำสีอรมชาติ

แผงปิดรางเลื่อนประตู สูง 60ซม.
กรุ smartboard ตราช้าง หนา 6มม. กรุทับด้วย
แผ่นลามิเนต FORMICA # 7940HG

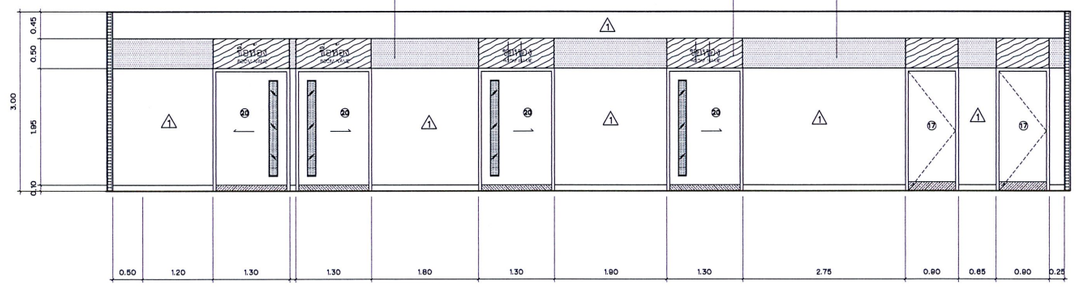

รูปด้าน 52
scale 1 : 50

ทาสี TOA 7433

กรุแผ่นไม้อัดปิด ลายเส้น หนา 6มม. ทำสีอรมชาติ เว้นร่องระหว่างแผ่น
10มม. ในแนวตั้ง ทำสีกลมเรียงไม้อัด, แนวนอนเว้นร่องระหว่างแผ่น 10มม.
ทุกความสูง 1.00ม. ติดลิ้วอลูมิเนียมเหลี่ยม 10มม. สีอลูมิเนียม,

ทาสี TOA 7433

ทาสี TOA 7433

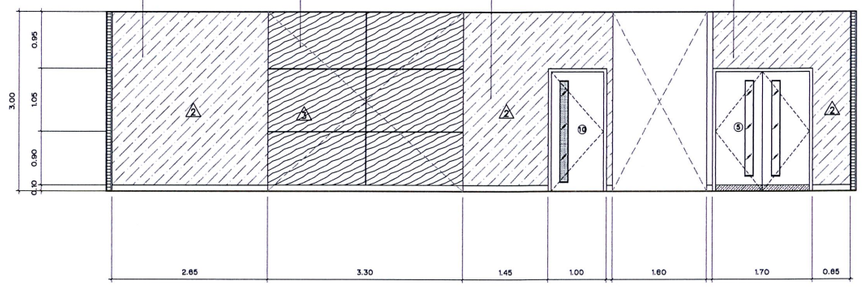

รูปด้าน 54
scale 1 : 50

ทาสี TOA 7919

ทาสี TOA 7919

กรุแผ่นไม้อัดปิด ลายเส้น หนา 6มม. ทำสีอรมชาติ เว้นร่องระหว่างแผ่น
10มม. ในแนวตั้ง ทำสีกลมเรียงไม้อัด, แนวนอนเว้นร่องระหว่างแผ่น 10มม.
ทุกความสูง 1.00ม. ติดลิ้วอลูมิเนียมเหลี่ยม 10มม. สีอลูมิเนียม,

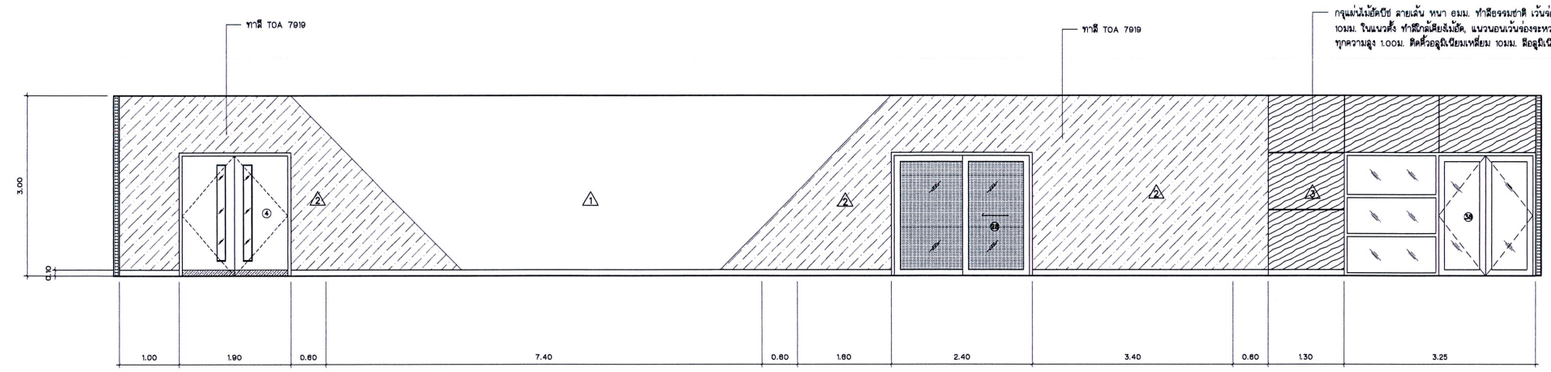

รูปด้าน 55
scale 1 : 50

แผ่นเสิม ปูแผ่นไม้อัดปรับระยะสัง
กรุกระจกเคลือบสีจากโรงงานผู้ผลิต หนา 6มม. สีขาว
บิดขอบข้างด้วยอลูมิเนียมแผ่นแบน หนา 1/8"

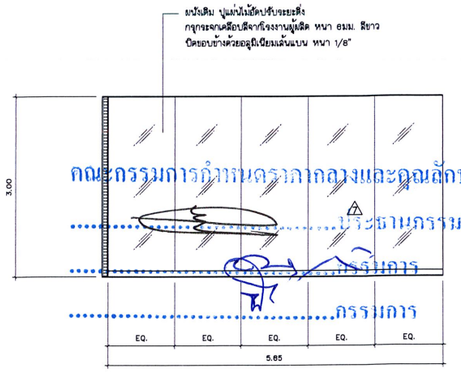

รูปด้าน 56
scale 1 : 50

คณะกรรมการกำหนดราคากลางและคุณลักษณะ
ประธานกรรมการ
กรรมการ
กรรมการ

เอกสาร บพ. – ครุภัณฑ์
01/มิ.ค./60
งานออกแบบตกแต่งภายใน
อาคาร
ศูนย์อุปกรณ์ทางการแพทย์ชั้นสูง
จำนวน 67 แผ่น

Project number
180912

Project name
งานออกแบบตกแต่งภายใน
อาคาร 10 ชั้น

Owner
โรงพยาบาลบ้านแพ้ว

architects
ลายเส้น ทันสมัย | สถ. 1234

Job architects

Job architects

Structural engineer

Mechanical engineer

Electrical engineer

Sanitary engineer

Interior architect

Landscape architect

Notes:
-
-
-

Revision

Date	no.	Description

Drawing title
รูปด้าน 51–56

Drawn by
ลายเส้น ทันสมัย

Date: 15/0/18

Drawing no.
F-29

Scale
1:100

These drawings are property of Lay design studio and can not be used or reproduced without specific permission. All dimensions are based on figures given. Do not measure by scale.

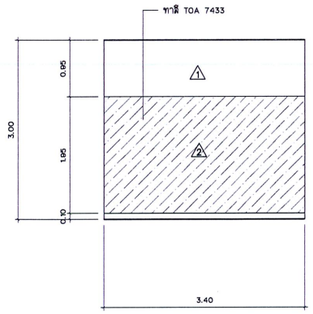

รูปด้าน 57
scale 1 : 50

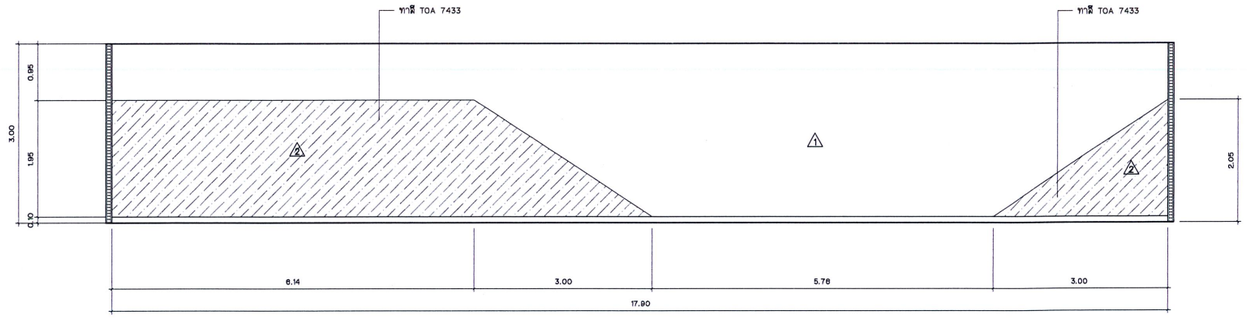

รูปด้าน 58
scale 1 : 50

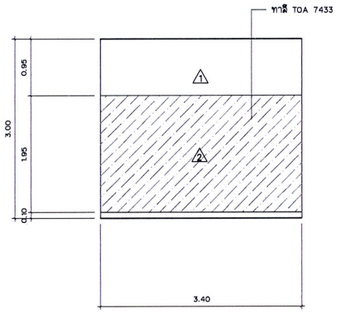

รูปด้าน 59
scale 1 : 50

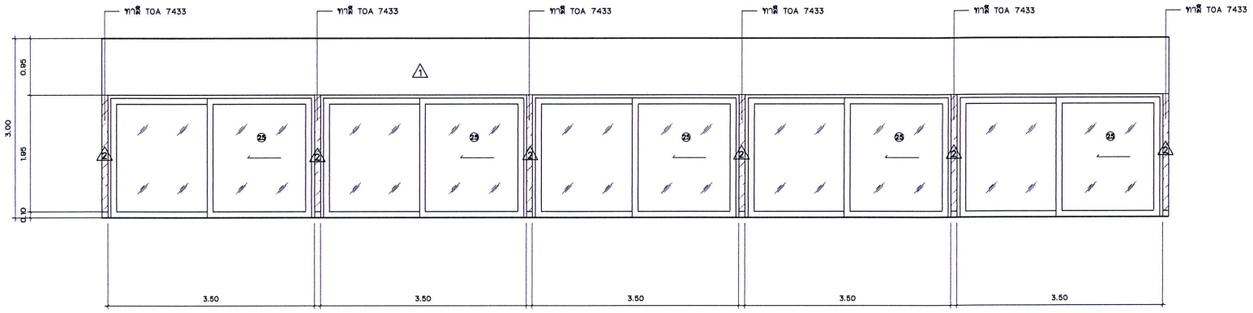

รูปด้าน 60
scale 1 : 50

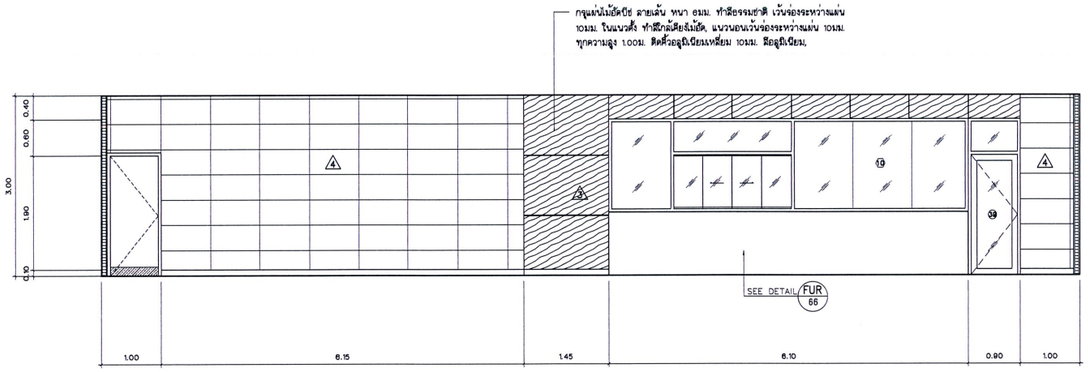

รูปด้าน 61
scale 1 : 50

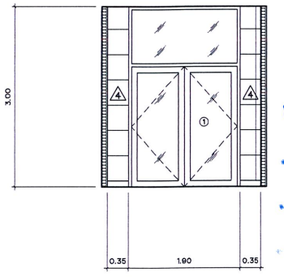

รูปด้าน 62
scale 1 : 50

เอกสาร บพ. – ครุภัณฑ์
01/มิ.ค./60
งานออกแบบตกแต่งภายใน
อาคาร
ศูนย์อุบัติเหตุและฉุกเฉิน 10 ชั้น
จำนวน 67 แผ่น

Project number
180912

Project name
งานออกแบบตกแต่งภายใน
อาคาร 10 ชั้น

Owner
โรงพยาบาลบ้านแพ้ว

architects
ชาตพันธ์ ฟันภู่ทำ / reg. 7838
signature

Job architects
signature

Job architects
signature

Structural engineer
signature

Mechanical engineer
signature

Electrical engineer
signature

Sanitary engineer
signature

Interior architect
signature

Landscape architect
signature

Notes:
-
-

Revision
Date | no. Description

Drawing title
รูปด้าน 57-62

Drawn by
ชาตพันธ์ ฟันภู่ทำ

Date: 15/10/18
Drawing no. F-30
Scale: 1:100

These drawings are property of tay design studio and can not be used or reproduced without specific permission. All dimensions are based on figures given. Do not measure by scale.

คณะกรรมการกำหนดราคากลางและคุณลักษณะ
.....ประธานกรรมการ
.....กรรมการ
.....กรรมการ

แบบขยายประตู–หน้าต่าง และรายการประกอบแบบ มาตราส่วน 1:50

①

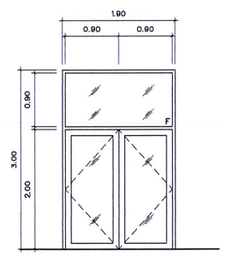

ลักษณะบาน	บานสวิงคู่ + ช่องแสงติดตาย
วงกบ	อลูมิเนียม หนาไม่น้อยกว่า 1.5mm. อบสีขาว
กรอบบาน	อลูมิเนียม หนาไม่น้อยกว่า 1.5mm. อบสีขาว
ลูกฟัก	ประตูกระจกเทมเปอร์ ใส หนา 8mm.
	ช่องแสงติดตาย กระจกใส หนา 6mm.
มือจับ	มือจับสแตนเลส ขนาด 30 cm. WP หรือเทียบเท่า
กลอน	กลอนฝังอลูมิเนียม WP หรือเทียบเท่า
กุญแจ	กุญแจอลูมิเนียมบานสวิงไข 2ทาง WP หรือเทียบเท่า
โรคธ์	โช็คธ์ฝังในวงกบ WP หรือเทียบเท่า

②

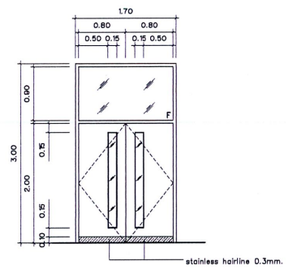

ลักษณะบาน	บานสวิงคู่
วงกบ	อลูมิเนียม หนาไม่น้อยกว่า 1.5mm. อบสีขาว
กรอบบาน	โครงไม้เนื้อแข็ง กรุไม้อัดปิด ทำสีธรรมชาติ
ลูกฟัก	ประตูกระจกใส หนา 6mm.
	ช่องแสงติดตาย กระจกใส หนา 6mm.
มือจับ	มือจับบขดวาย ชนิดบานผ่าน ของ HAFELE หรือเทียบเท่า
กลอน	กลอนรนิดติดที่บาน STAINLESS STEEL (บน–ล่าง)
กุญแจ	DEADBOLT LOCK WP หรือเทียบเท่า
โรคธ์	–

③

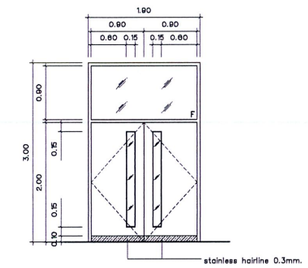

ลักษณะบาน	บานสวิงคู่
วงกบ	อลูมิเนียม หนาไม่น้อยกว่า 1.5mm. อบสีขาว
กรอบบาน	ไม้อัด กรุแผ่นลามิเนตทั้ง 2 ด้าน จากโรงงาน
ลูกฟัก	ประตูกระจกใส หนา 6mm.
	ช่องแสงติดตาย กระจกใส หนา 6mm.
มือจับ	มือจับบขดวาย ชนิดบานผ่าน ของ HAFELE หรือเทียบเท่า
กลอน	กลอนรนิดติดที่บาน STAINLESS STEEL (บน–ล่าง)
กุญแจ	DEADBOLT LOCK WP หรือเทียบเท่า
โรคธ์	–

④

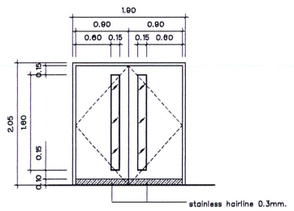

ลักษณะบาน	บานสวิงคู่
วงกบ	อลูมิเนียม หนาไม่น้อยกว่า 1.5mm. อบสีขาว
กรอบบาน	ไม้อัด กรุแผ่นลามิเนตทั้ง 2 ด้าน จากโรงงาน
ลูกฟัก	ประตูกระจกใส หนา 6mm.
มือจับ	มือจับบขดวาย ชนิดบานผ่าน ของ HAFELE หรือเทียบเท่า
กลอน	กลอนรนิดติดที่บาน STAINLESS STEEL (บน–ล่าง)
กุญแจ	DEADBOLT LOCK WP หรือเทียบเท่า
โรคธ์	–

⑤

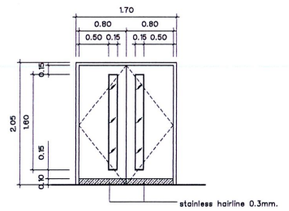

ลักษณะบาน	บานเปิดคู่
วงกบ	อลูมิเนียม หนาไม่น้อยกว่า 1.5mm. อบสีขาว
กรอบบาน	ไม้อัด กรุแผ่นลามิเนตทั้ง 2 ด้าน จากโรงงาน
ลูกฟัก	ประตูกระจกใส หนา 6mm.
มือจับ	มือจับบขดวาย ชนิดบานผ่าน ของ HAFELE หรือเทียบเท่า
กลอน	กลอนรนิดติดที่บาน STAINLESS STEEL (บน–ล่าง)
กุญแจ	DEADBOLT LOCK WP หรือเทียบเท่า
โรคธ์	–

⑥

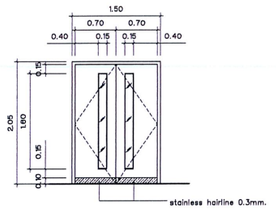

ลักษณะบาน	บานเปิดคู่
วงกบ	อลูมิเนียม หนาไม่น้อยกว่า 1.5mm. อบสีขาว
กรอบบาน	ไม้อัด กรุแผ่นลามิเนตทั้ง 2 ด้าน จากโรงงาน
ลูกฟัก	ประตูกระจกใส หนา 6mm.
มือจับ	มือจับบขดวาย ชนิดบานผ่าน ของ HAFELE หรือเทียบเท่า
กลอน	กลอนรนิดติดที่บาน STAINLESS STEEL (บน–ล่าง)
กุญแจ	DEADBOLT LOCK WP หรือเทียบเท่า
โรคธ์	–

⑦

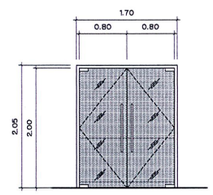

ลักษณะบาน	บานเปิดคู่
วงกบ	อลูมิเนียม หนาไม่น้อยกว่า 1.5mm. อบสีขาว
กรอบบาน	บานเปลือย
ลูกฟัก	ประตูกระจกเทมเปอร์ พ่นทราย หนา 12mm.
มือจับ	มือจับสแตนเลสผิวซาติน ยาว 80cm.
กลอน	ควบรุดตามมาตรฐานผู้ผลิต
กุญแจ	ควบรุดตามมาตรฐานผู้ผลิต
โรคธ์	ควบรุดตามมาตรฐานผู้ผลิต

⑧

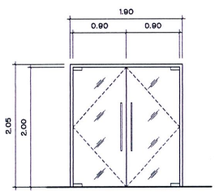

ลักษณะบาน	บานเปิดคู่
วงกบ	อลูมิเนียม หนาไม่น้อยกว่า 1.5mm. อบสีขาว
กรอบบาน	บานเปลือย
ลูกฟัก	ประตูกระจกเทมเปอร์ ใส หนา 12mm.
มือจับ	มือจับสแตนเลสผิวซาติน ยาว 80cm.
กลอน	ควบรุดตามมาตรฐานผู้ผลิต
กุญแจ	ควบรุดตามมาตรฐานผู้ผลิต
โรคธ์	ควบรุดตามมาตรฐานผู้ผลิต

⑨

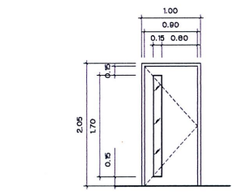

ลักษณะบาน	บานเปิดเดี่ยว
วงกบ	อลูมิเนียม หนาไม่น้อยกว่า 1.5mm. อบสีขาว
กรอบบาน	ไม้อัด กรุแผ่นลามิเนตทั้ง 2 ด้าน จากโรงงาน
ลูกฟัก	กระจกลายผ้า หนา 5มม
มือจับ	มือจับบขดวาย ชนิดบานผ่าน ของ HAFELE หรือเทียบเท่า
กลอน	กลอนรนิดติดที่บาน STAINLESS STEEL (บน–ล่าง)
กุญแจ	DEADBOLT LOCK WP หรือเทียบเท่า
โรคธ์	–

⑩

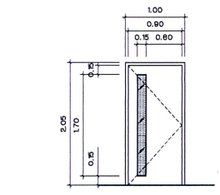

ลักษณะบาน	บานเปิดเดี่ยว
วงกบ	อลูมิเนียม หนาไม่น้อยกว่า 1.5mm. อบสีขาว
กรอบบาน	ไม้อัด กรุแผ่นลามิเนตทั้ง 2 ด้าน จากโรงงาน
ลูกฟัก	ประตูกระจกเทมเปอร์ พ่นทราย หนา 8mm.
	ช่องแสงติดตาย กระจกเทมเปอร์ พ่นทราย หนา 6mm.
มือจับ	มือจับบขดวาย ชนิดบานผ่าน ของ HAFELE หรือเทียบเท่า
กลอน	กลอนรนิดติดที่บาน STAINLESS STEEL (บน–ล่าง)
กุญแจ	DEADBOLT LOCK WP หรือเทียบเท่า
โรคธ์	–

⑪

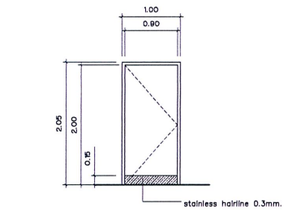

ลักษณะบาน	บานเปิดเดี่ยว
วงกบ	อลูมิเนียม หนาไม่น้อยกว่า 1.5mm. อบสีขาว
กรอบบาน	ไม้อัด กรุแผ่นลามิเนตทั้ง 2 ด้าน จากโรงงาน
ลูกฟัก	–
มือจับ	มือจับบขดวาย ชนิดบานผ่าน ของ HAFELE หรือเทียบเท่า
กลอน	กลอนรนิดติดที่บาน STAINLESS STEEL (บน–ล่าง)
กุญแจ	DEADBOLT LOCK WP หรือเทียบเท่า
โรคธ์	–

⑫

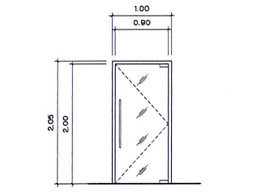

ลักษณะบาน	บานเปิดเดี่ยว
วงกบ	อลูมิเนียม หนาไม่น้อยกว่า 1.5mm. อบสีขาว
กรอบบาน	บานเปลือย
ลูกฟัก	ประตูกระจกเทมเปอร์ ใส หนา 12mm.
มือจับ	มือจับบขดวาย ชนิดบานผ่าน ของ HAFELE หรือเทียบเท่า
กลอน	กลอนรนิดติดที่บาน STAINLESS STEEL (บน–ล่าง)
กุญแจ	DEADBOLT LOCK WP หรือเทียบเท่า
โรคธ์	–

⑬

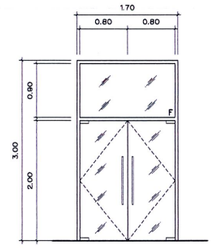

ลักษณะบาน	บานสวิงคู่ + ช่องแสงติดตาย
วงกบ	อลูมิเนียม หนาไม่น้อยกว่า 1.5mm. อบสีขาว
กรอบบาน	บานเปลือย
ลูกฟัก	ประตูกระจกเทมเปอร์ ใส หนา 12mm.
	ช่องแสงติดตาย กระจกใส หนา 6mm.
มือจับ	มือจับสแตนเลสผิวซาติน ยาว 80cm.
กลอน	ควบรุดตามมาตรฐานผู้ผลิต
กุญแจ	ควบรุดตามมาตรฐานผู้ผลิต
โรคธ์	ควบรุดตามมาตรฐานผู้ผลิต

⑭

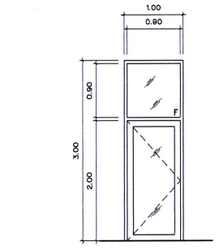

ลักษณะบาน	บานเปิดเดี่ยว + ช่องแสงติดตาย
วงกบ	อลูมิเนียม หนาไม่น้อยกว่า 1.5mm. อบสีขาว
กรอบบาน	อลูมิเนียม หนาไม่น้อยกว่า 1.5mm. อบสีขาว
ลูกฟัก	ประตูกระจกเทมเปอร์ ใส หนา 8mm.
	ช่องแสงติดตาย กระจกใส หนา 6mm.
มือจับ	มือจับสแตนเลส ขนาด 30 cm. WP หรือเทียบเท่า
กลอน	กลอนฝังอลูมิเนียม WP หรือเทียบเท่า
กุญแจ	กุญแจอลูมิเนียมบานสวิงไข 2ทาง WP หรือเทียบเท่า
โรคธ์	โช็คธ์ฝังในวงกบ WP หรือเทียบเท่า

⑮

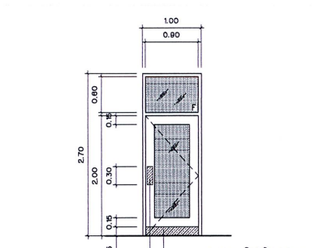

ลักษณะบาน	บานเปิดเดี่ยว + ช่องแสงติดตาย
วงกบ	อลูมิเนียม หนาไม่น้อยกว่า 1.5mm. อบสีขาว
กรอบบาน	ไม้อัด กรุแผ่นลามิเนตทั้ง 2 ด้าน จากโรงงาน
ลูกฟัก	ประตูกระจกเทมเปอร์ พ่นทราย หนา 8mm.
	ช่องแสงติดตาย กระจกเทมเปอร์ พ่นทราย หนา 6mm.
มือจับ	ด้านในห้องน้ำ มือจับสแตนเลสผิวซาติน ยาว 80cm.
กลอน	–
กุญแจ	DEADBOLT LOCK WP หรือเทียบเท่า
โรคธ์	โช็คธ์พนบแรนด์ตั้งค่าง HAFELE หรือเทียบเท่า

⑯

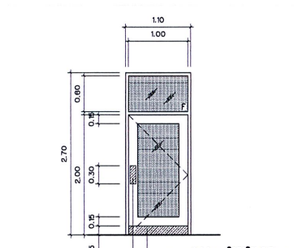

ลักษณะบาน	บานเปิดเดี่ยว + ช่องแสงติดตาย
วงกบ	อลูมิเนียม หนาไม่น้อยกว่า 1.5mm. อบสีขาว
กรอบบาน	ไม้อัด กรุแผ่นลามิเนตทั้ง 2 ด้าน จากโรงงาน
ลูกฟัก	ประตูกระจกเทมเปอร์ พ่นทราย หนา 8mm.
	ช่องแสงติดตาย กระจกเทมเปอร์ พ่นทราย หนา 6mm.
มือจับ	ด้านในห้องน้ำ มือจับสแตนเลสผิวซาติน ยาว 80cm.
กลอน	–
กุญแจ	DEADBOLT LOCK WP หรือเทียบเท่า
โรคธ์	โช็คธ์พนบแรนด์ตั้งค่าง HAFELE หรือเทียบเท่า

⑰

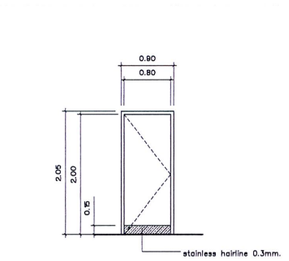

ลักษณะบาน	บานเปิดเดี่ยว
วงกบ	อลูมิเนียม หนาไม่น้อยกว่า 1.5mm. อบสีขาว
กรอบบาน	ไม้อัด กรุแผ่นลามิเนตทั้ง 2 ด้าน จากโรงงาน
ลูกฟัก	–
มือจับ	มือจับบขดวาย ชนิดบานผ่าน ของ HAFELE หรือเทียบเท่า
กลอน	กลอนรนิดติดที่บาน STAINLESS STEEL (บน–ล่าง)
กุญแจ	DEADBOLT LOCK WP หรือเทียบเท่า
โรคธ์	–

⑱

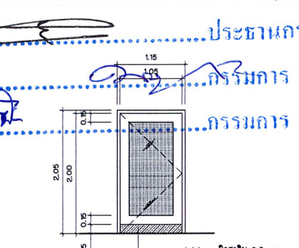

ลักษณะบาน	บานเปิดเดี่ยว
วงกบ	อลูมิเนียม หนาไม่น้อยกว่า 1.5mm. อบสีขาว
กรอบบาน	ไม้อัด กรุแผ่นลามิเนตทั้ง 2 ด้าน จากโรงงาน
ลูกฟัก	ประตูกระจกเทมเปอร์ พ่นทราย หนา 8mm.
มือจับ	กุญแจลูกบิด YALE CA 5807 US32D, SCL,ตราร้าง A53PD 630 หรือเทียบเท่า
กลอน	–
กุญแจ	DEADBOLT LOCK WP หรือเทียบเท่า
โรคธ์	โช็คธ์พนบแรนด์ตั้งค่าง HAFELE หรือเทียบเท่า

คณะกรรมการกำหนดราคากลางและคุณลักษณะ

.....ประธานกรรมการ

.....กรรมการ

.....กรรมการ

เอกสาร บพ. – ครุภัณฑ์
01/มิ.ค./60
งานออกแบบตกแต่งภายใน
อาคาร
ศูนย์อุบัติเหตุและฉุกเฉินหัวใจ 10 ชั้น
จำนวน 67 แผ่น

Project number
180912

Project name
งานออกแบบตกแต่งภายใน
อาคาร 10 ชั้น

Owner
โรงพยาบาลบ้านแพ้ว

architects
ลาดพัฒน์ ฟันคู่ทำ
signature

Job architects
signature

Job architects
signature

Structural engineer
signature

Mechanical engineer
signature

Electrical engineer
signature

Sanitary engineer
signature

Interior architect
signature

Landscape architect
signature

Notes:
–
–
–

Revision

date	no.	description

Drawing title
แบบขยายประตู–หน้าต่าง

Drawn by:
ลาดพัฒน์ ฟันคู่ทำ

Date: 15/10/18

Drawing no.
F-37

Scale:
1:50

These drawings are property of lay design studio and can not be used or reproduced without specific permission. All dimensions are based on figures given. Do not measure by scale.

แบบขยายประตู– หน้าต่าง และรายการประกอบแบบ มาตราส่วน 1:50

⑲

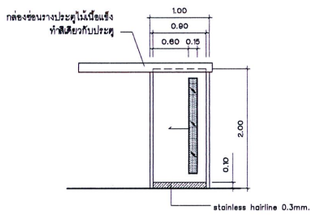

ลักษณะบาน	บานเลื่อนเสียง
วงกบ	อลูมิเนียม หนาไม่น้อยกว่า 1.5mm. อบสีขาว
กรอบบาน	ไม้อัด กรุแผ่นลามิเนตทั้ง 2 ด้าน จากโรงงาน
ลูกฟัก	กระจกลายฝ้า หนา 5มม
มือจับ	มือจับสแตนเลส ขนาด 45 cm. VVP หรือเทียบเท่า
กลอน	–
กุญแจ	–
โรคอ้ัพ	–

⑳

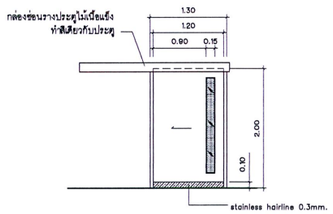

ลักษณะบาน	บานเลื่อนเสียง
วงกบ	อลูมิเนียม หนาไม่น้อยกว่า 1.5mm. อบสีขาว
กรอบบาน	ไม้อัด กรุแผ่นลามิเนตทั้ง 2 ด้าน จากโรงงาน
ลูกฟัก	กระจกลายฝ้า หนา 5มม
มือจับ	มือจับสแตนเลส ขนาด 45 cm. VVP หรือเทียบเท่า
กลอน	–
กุญแจ	–
โรคอ้ัพ	–

㉑

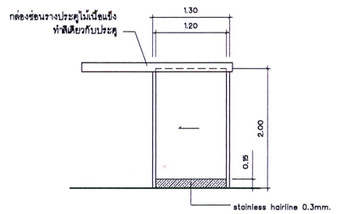

ลักษณะบาน	บานเลื่อนเสียง
วงกบ	อลูมิเนียม หนาไม่น้อยกว่า 1.5mm. อบสีขาว
กรอบบาน	โครงไม้เนื้อแข็ง บุตะกั่ว หนา 1.5mm. กรุไม้อัด กรุแผ่นลามิเนตทั้ง2ด้านจากโรงงาน
ลูกฟัก	–
มือจับ	มือจับสแตนเลส ขนาด 45 cm. VVP หรือเทียบเท่า
กลอน	–
กุญแจ	–
โรคอ้ัพ	–

㉒

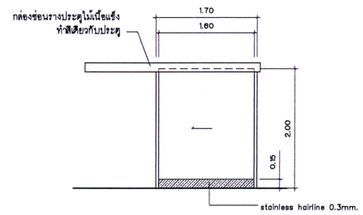

ลักษณะบาน	บานเลื่อนเสียง
วงกบ	อลูมิเนียม หนาไม่น้อยกว่า 1.5mm. อบสีขาว
กรอบบาน	โครงไม้เนื้อแข็ง บุตะกั่ว หนา 1.5mm. กรุไม้อัด กรุแผ่นลามิเนตทั้ง2ด้านจากโรงงาน
ลูกฟัก	–
มือจับ	มือจับสแตนเลส ขนาด 45 cm. VVP หรือเทียบเท่า
กลอน	–
กุญแจ	–
โรคอ้ัพ	–

㉓

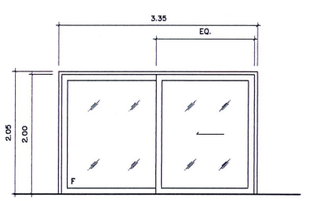

ลักษณะบาน	บานเลื่อนคู่ + บานติดตาย
วงกบ	อลูมิเนียม หนาไม่น้อยกว่า 1.5mm. อบสีขาว
กรอบบาน	อลูมิเนียม หนาไม่น้อยกว่า 1.5mm. อบสีขาว
ลูกฟัก	กระจกลามิเนต ใส หนา 8mm.
มือจับ	มือจับสแตนเลส ขนาด 30 cm. VVP หรือเทียบเท่า
กลอน	–
กุญแจ	–
โรคอ้ัพ	–

㉔

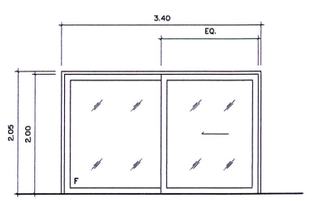

ลักษณะบาน	บานเลื่อนคู่ + บานติดตาย
วงกบ	อลูมิเนียม หนาไม่น้อยกว่า 1.5mm. อบสีขาว
กรอบบาน	อลูมิเนียม หนาไม่น้อยกว่า 1.5mm. อบสีขาว
ลูกฟัก	กระจกลามิเนต ใส หนา 8mm.
มือจับ	มือจับสแตนเลส ขนาด 30 cm. VVP หรือเทียบเท่า
กลอน	–
กุญแจ	–
โรคอ้ัพ	–

㉕

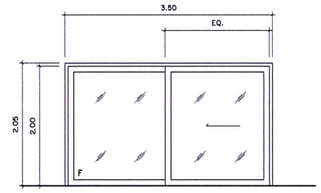

ลักษณะบาน	บานเลื่อนคู่ + บานติดตาย
วงกบ	อลูมิเนียม หนาไม่น้อยกว่า 1.5mm. อบสีขาว
กรอบบาน	อลูมิเนียม หนาไม่น้อยกว่า 1.5mm. อบสีขาว
ลูกฟัก	กระจกลามิเนต ใส หนา 8mm.
มือจับ	มือจับสแตนเลส ขนาด 30 cm. VVP หรือเทียบเท่า
กลอน	–
กุญแจ	–
โรคอ้ัพ	–

㉖

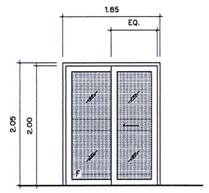

ลักษณะบาน	บานเลื่อนเสียง + บานติดตาย
วงกบ	อลูมิเนียม หนาไม่น้อยกว่า 1.5mm. อบสีขาว
กรอบบาน	อลูมิเนียม หนาไม่น้อยกว่า 1.5mm. อบสีขาว
ลูกฟัก	กระจกลามิเนต ติดฟิลม์ดำ หนา 8mm.
มือจับ	มือจับสแตนเลส ขนาด 30 cm. VVP หรือเทียบเท่า
กลอน	–
กุญแจ	–
โรคอ้ัพ	–

㉗

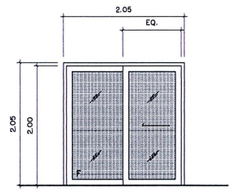

ลักษณะบาน	บานเลื่อนเสียง + บานติดตาย
วงกบ	อลูมิเนียม หนาไม่น้อยกว่า 1.5mm. อบสีขาว
กรอบบาน	อลูมิเนียม หนาไม่น้อยกว่า 1.5mm. อบสีขาว
ลูกฟัก	กระจกลามิเนต ติดฟิลม์ดำ หนา 8mm.
มือจับ	มือจับสแตนเลส ขนาด 30 cm. VVP หรือเทียบเท่า
กลอน	–
กุญแจ	–
โรคอ้ัพ	–

㉘

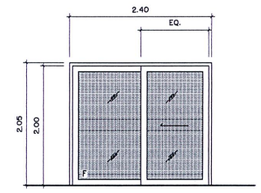

ลักษณะบาน	บานเลื่อนเสียง + บานติดตาย
วงกบ	อลูมิเนียม หนาไม่น้อยกว่า 1.5mm. อบสีขาว
กรอบบาน	อลูมิเนียม หนาไม่น้อยกว่า 1.5mm. อบสีขาว
ลูกฟัก	กระจกลามิเนต ติดฟิลม์ดำ หนา 8mm.
มือจับ	มือจับสแตนเลส ขนาด 30 cm. VVP หรือเทียบเท่า
กลอน	–
กุญแจ	–
โรคอ้ัพ	–

㉙

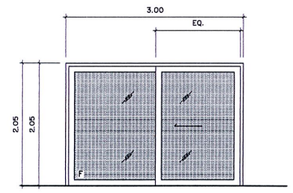

ลักษณะบาน	บานเลื่อนเสียง + บานติดตาย
วงกบ	อลูมิเนียม หนาไม่น้อยกว่า 1.5mm. อบสีขาว
กรอบบาน	อลูมิเนียม หนาไม่น้อยกว่า 1.5mm. อบสีขาว
ลูกฟัก	กระจกลามิเนต ติดฟิลม์ดำ หนา 8mm.
มือจับ	มือจับสแตนเลส ขนาด 30 cm. VVP หรือเทียบเท่า
กลอน	–
กุญแจ	–
โรคอ้ัพ	–

㉚

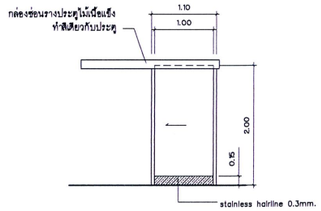

ลักษณะบาน	บานเลื่อนเสียง
วงกบ	ไม้เนื้อแข็ง ทำสีไม่มีขัด
กรอบบาน	โครงไม้เนื้อแข็ง บุตะกั่ว หนา 1.5mm. กรุไม้อัดมีขัด ทำสีธรรมชาติ
ลูกฟัก	–
มือจับ	มือจับสแตนเลส ขนาด 45 cm. VVP หรือเทียบเท่า
กลอน	–
กุญแจ	–
โรคอ้ัพ	–

㉛

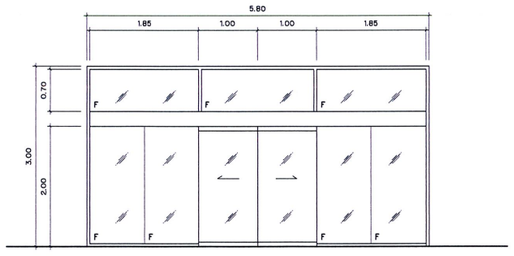

ลักษณะบาน	บานเลื่อนคู่อัดไม้มิติ + ช่องแสงติดตาย
วงกบ	อลูมิเนียม หนาไม่น้อยกว่า 1.5mm. อบสีขาว
กรอบบาน	บานเปลือย
ลูกฟัก	ประตูกระจกเทมเปอร์ ใส หนา 12mm.
	ช่องแสงติดตาย กระจกเทมเปอร์ ใส หนา 10mm.
มือจับ	–
กลอน	ครบชุดตามมาตรฐานผู้ผลิต
กุญแจ	ครบชุดตามมาตรฐานผู้ผลิต
โรคอ้ัพ	เครื่องรางเลื่อนประตูอัดไม้มิติ กล่องเครื่องอลูมิเนียมอบสีขาว

㉜

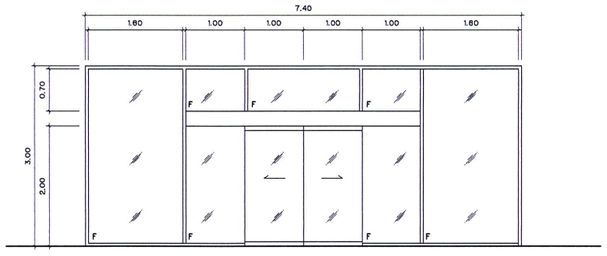

ลักษณะบาน	บานเลื่อนคู่อัดไม้มิติ + ช่องแสงติดตาย
วงกบ	อลูมิเนียม หนาไม่น้อยกว่า 1.5mm. อบสีขาว
กรอบบาน	บานเปลือย
ลูกฟัก	ประตูกระจกเทมเปอร์ ใส หนา 12mm.
	ช่องแสงติดตาย กระจกเทมเปอร์ ใส หนา 10mm.
มือจับ	–
กลอน	ครบชุดตามมาตรฐานผู้ผลิต
กุญแจ	ครบชุดตามมาตรฐานผู้ผลิต
โรคอ้ัพ	เครื่องรางเลื่อนประตูอัดไม้มิติ กล่องเครื่องอลูมิเนียมอบสีขาว

㉝

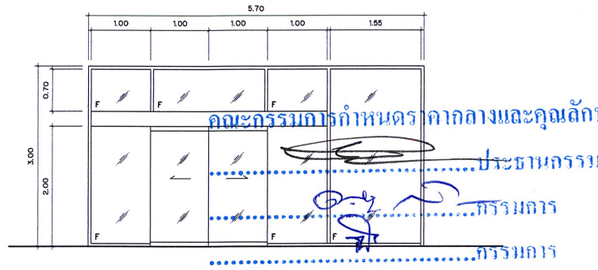

ลักษณะบาน	บานเลื่อนคู่อัดไม้มิติ + ช่องแสงติดตาย
วงกบ	อลูมิเนียม หนาไม่น้อยกว่า 1.5mm. อบสีขาว
กรอบบาน	บานเปลือย
ลูกฟัก	ประตูกระจกเทมเปอร์ ใส หนา 12mm.
	ช่องแสงติดตาย กระจกเทมเปอร์ ใส หนา 10mm.
มือจับ	–
กลอน	ครบชุดตามมาตรฐานผู้ผลิต
กุญแจ	ครบชุดตามมาตรฐานผู้ผลิต
โรคอ้ัพ	เครื่องรางเลื่อนประตูอัดไม้มิติ กล่องเครื่องอลูมิเนียมอบสีขาว

คณะกรรมการกำหนดราคากลางและคุณลักษณะ
ประธานกรรมการ
กรรมการ
กรรมการ

เอกสาร บห. – คลุ/วันที่ 01/มิ.ย./60
งานออกแบบตกแต่งภายใน อาคาร
ศูนย์อุปติเหตุและฉุกเฉินหัวใจ 10 ชั้น
จำนวน 67 แผ่น

Project number
180912

Project name
งานออกแบบตกแต่งภายใน
อาคาร 10 ชั้น

Owner
โรงพยาบาลบ้านแพ้ว

architects
ภาคพิเมย์ พันธุ์ชัย | กสท. 10230
signature

Job architects
signature

Job architects
signature

Structural engineer
signature

Mechanical engineer
signature

Electrical engineer
signature

Sanitary engineer
signature

Interior architect
signature

Landscape architect
signature

Notes:
–
–
–

Revision

Date	no.	Description

Drawing title
แบบขยายประตู–หน้าต่าง

Drawn by
ภาคพิเมย์ พันธุ์ชัย

Date: 16/10/18
Drawing no.: F-38
Scale: 1:50

These drawings are property of any design studio and can not be used or reproduced without specific permission. All dimensions are based on figures given. Do not measure by scale.

แบบขยายประตู– หน้าต่าง และรายการประกอบแบบ มาตราส่วน 1:50

㉞

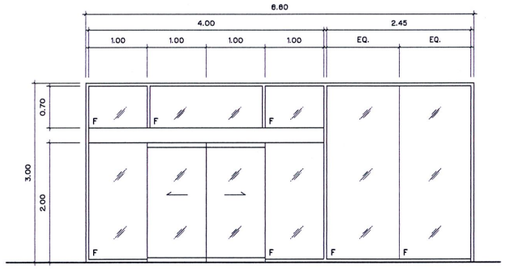

ลักษณะบาน	บานเลื่อนคู่อัตโนมัติ + ช่องแสงติดตาย
วงกบ	อลูมิเนียม หนาไม่น้อยกว่า 1.5mm. อบสีขาว
กรอบบาน	บานเปลือย
ลูกฟัก	ประตูกระจกเทมเปอร์ ใส หนา 12mm.
	ช่องแสงติดตาย กระจกเทมเปอร์ ใส หนา 10mm.
มือจับ	–
กลอน	ครบชุดตามมาตรฐานผู้ผลิต
กุญแจ	ครบชุดตามมาตรฐานผู้ผลิต
โช๊คอัพ	เครื่องร่างเลื่อนประตูอัตโนมัติ กล่องเครื่องอลูมิเนียมอบสีขาว

㉟

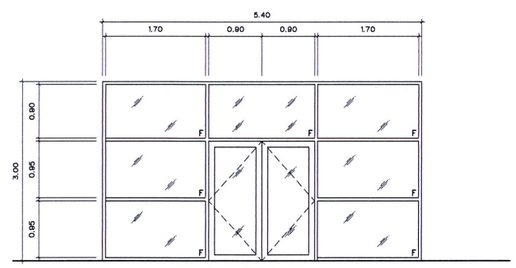

ลักษณะบาน	บานสวิงคู่ + ช่องแสงติดตาย
วงกบ	อลูมิเนียม หนาไม่น้อยกว่า 1.5mm. อบสีขาว
กรอบบาน	อลูมิเนียม หนาไม่น้อยกว่า 1.5mm. อบสีขาว
ลูกฟัก	ประตูกระจกเทมเปอร์ ใส หนา 8mm.
	ช่องแสงติดตาย กระจกเทมเปอร์ ใส หนา 6mm.
มือจับ	มือจับสแตนเลส ขนาด 45 cm. PRESTIGE HB5 SP. หรือเทียบเท่า
กลอน	กลอนฝังอลูมิเนียม 6" SCL. ตราช้าง ARCH หรือเทียบเท่า
กุญแจ	กุญแจอลูมิเนียมบานสวิงไข 2ทาง YALE 2855/S/CC, SCL.SK900/200 หรือเทียบเท่า
โช๊คอัพ	โช๊คอัพฝังในวงกบ DORMA RTS85, YALE 8300, GEZE TS430–90 หรือเทียบเท่า

㊱

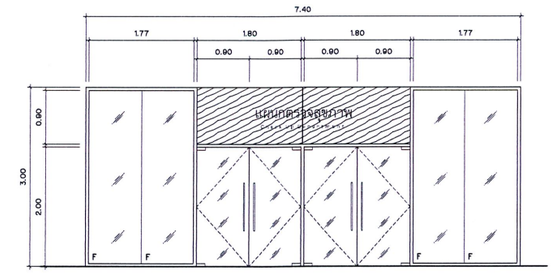

ลักษณะบาน	บานสวิงคู่ + ช่องแสงติดตาย
วงกบ	อลูมิเนียม หนาไม่น้อยกว่า 1.5mm. อบสีขาว
กรอบบาน	บานเปลือย
ลูกฟัก	ประตูกระจกเทมเปอร์ ใส หนา 12mm.
	ช่องแสงติดตาย กระจกเทมเปอร์ ใส หนา 10mm.
มือจับ	มือจับสแตนเลสสลักขวาสั้น ยาว 80cm.
กลอน	ครบชุดตามมาตรฐานผู้ผลิต
กุญแจ	ครบชุดตามมาตรฐานผู้ผลิต
โช๊คอัพ	ครบชุดตามมาตรฐานผู้ผลิต

㊲

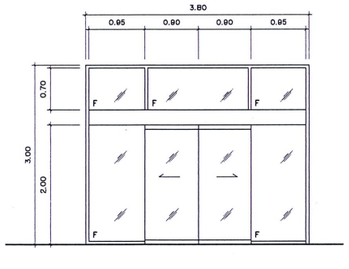

ลักษณะบาน	บานเลื่อนคู่อัตโนมัติ + ช่องแสงติดตาย
วงกบ	อลูมิเนียม หนาไม่น้อยกว่า 1.5mm. อบสีขาว
กรอบบาน	บานเปลือย
ลูกฟัก	ประตูกระจกเทมเปอร์ ใส หนา 12mm.
	ช่องแสงติดตาย กระจกเทมเปอร์ ใส หนา 10mm.
มือจับ	–
กลอน	ครบชุดตามมาตรฐานผู้ผลิต
กุญแจ	ครบชุดตามมาตรฐานผู้ผลิต
โช๊คอัพ	เครื่องร่างเลื่อนประตูอัตโนมัติ กล่องเครื่องอลูมิเนียมอบสีขาว

㊳

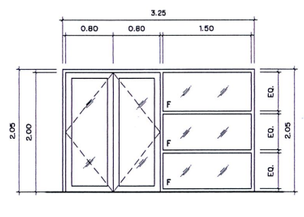

ลักษณะบาน	บานสวิงคู่ + ช่องแสงติดตาย
วงกบ	อลูมิเนียม หนาไม่น้อยกว่า 1.5mm. อบสีขาว
กรอบบาน	อลูมิเนียม หนาไม่น้อยกว่า 1.5mm. อบสีขาว
ลูกฟัก	ประตูกระจกเทมเปอร์ ใส หนา 8mm.
	ช่องแสงติดตาย กระจกใส หนา 8mm.
มือจับ	มือจับสแตนเลส ขนาด 45 cm. PRESTIGE HB5 SP. หรือเทียบเท่า
กลอน	กลอนฝังอลูมิเนียม 6" SCL. ตราช้าง ARCH หรือเทียบเท่า
กุญแจ	กุญแจอลูมิเนียมบานสวิงไข 2ทาง YALE 2855/S/CC, SCL.SK900/200 หรือเทียบเท่า
โช๊คอัพ	โช๊คอัพฝังในวงกบ DORMA RTS85, YALE 8300, GEZE TS430–90 หรือเทียบเท่า

㊴

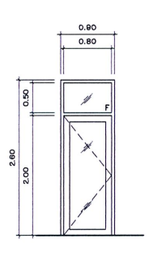

ลักษณะบาน	บานเปิดเดี่ยว + ช่องแสงติดตาย
วงกบ	อลูมิเนียม หนาไม่น้อยกว่า 1.5mm. อบสีขาว
กรอบบาน	อลูมิเนียม หนาไม่น้อยกว่า 1.5mm. อบสีขาว
ลูกฟัก	ประตูกระจกเทมเปอร์ ใส หนา 6mm.
	ช่องแสงติดตาย กระจกใส หนา 6mm.
มือจับ	มือจับสแตนเลส ขนาด 30 cm. VVP หรือเทียบเท่า
กลอน	กลอนฝังอลูมิเนียม VVP หรือเทียบเท่า
กุญแจ	กุญแจอลูมิเนียมบานสวิงไข 2ทาง VVP หรือเทียบเท่า
โช๊คอัพ	โช๊คอัพฝังในวงกบ VVP หรือเทียบเท่า

㊵

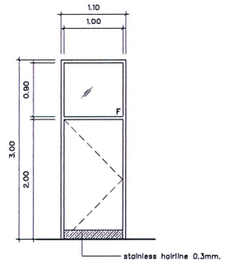

ลักษณะบาน	บานเปิดเดี่ยว + ช่องแสงติดตาย
วงกบ	ไม้เนื้อแข็ง ทำสีไม่มีขัด
กรอบบาน	ไม้อัด กรุแผ่นลามิเนตทั้ง 2 ด้าน จากโรงงาน
ลูกฟัก	ช่องแสงติดตาย กระจกใส หนา 6mm.
มือจับ	มือจับบายพวย ชนิดบานผ่าน ของ HAFELE หรือเทียบเท่า
กลอน	กลอนชนิดติดที่บาน STAINLESS STEEL (บน–ล่าง)
กุญแจ	DEADBOLT LOCK VVP หรือเทียบเท่า
โช๊คอัพ	–

㊶

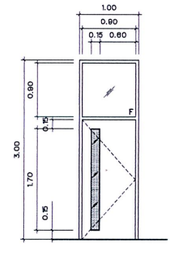

ลักษณะบาน	บานเปิดเดี่ยว
วงกบ	ไม้เนื้อแข็ง ทำสีไม่มีขัด
กรอบบาน	ไม้อัด กรุแผ่นลามิเนตทั้ง 2 ด้าน จากโรงงาน
ลูกฟัก	กระจกลายฝ้า หนา 5มม
มือจับ	มือจับบายพวย ชนิดบานผ่าน ของ HAFELE หรือเทียบเท่า
กลอน	กลอนชนิดติดที่บาน STAINLESS STEEL (บน–ล่าง)
กุญแจ	DEADBOLT LOCK VVP หรือเทียบเท่า
โช๊คอัพ	–

㊷

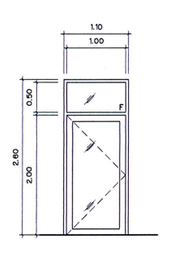

ลักษณะบาน	บานเปิดเดี่ยว + ช่องแสงติดตาย
วงกบ	อลูมิเนียม หนาไม่น้อยกว่า 1.5mm. อบสีขาว
กรอบบาน	อลูมิเนียม หนาไม่น้อยกว่า 1.5mm. อบสีขาว
ลูกฟัก	ประตูกระจกเทมเปอร์ ใส หนา 6mm.
	ช่องแสงติดตาย กระจกใส หนา 6mm.
มือจับ	มือจับสแตนเลส ขนาด 30 cm. VVP หรือเทียบเท่า
กลอน	กลอนฝังอลูมิเนียม VVP หรือเทียบเท่า
กุญแจ	กุญแจอลูมิเนียมบานสวิงไข 2ทาง VVP หรือเทียบเท่า
โช๊คอัพ	โช๊คอัพฝังในวงกบ VVP หรือเทียบเท่า

㊸

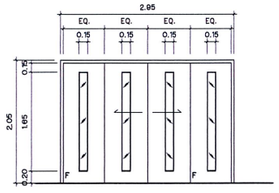

ลักษณะบาน	บานเลื่อนคู่ + บานเปิดตาย
วงกบ	ไม้เนื้อแข็ง ทาสีขาว
กรอบบาน	ไม้อัด กรุแผ่นลามิเนตทั้ง 2 ด้าน จากโรงงาน
ลูกฟัก	กระจกใส หนา 6มม
มือจับ	มือจับสแตนเลส ขนาด 45 cm. VVP หรือเทียบเท่า
กลอน	–
กุญแจ	–
โช๊คอัพ	

㊹

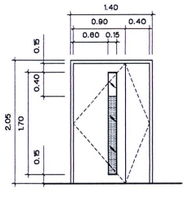

ลักษณะบาน	บานเปิดคู่
วงกบ	ไม้เนื้อแข็ง ทำสีไม่มีขัด
กรอบบาน	ไม้อัด กรุแผ่นลามิเนตทั้ง 2 ด้าน จากโรงงาน
ลูกฟัก	กระจกใส หนา 6มม ติดสติกเกอร์ฝ้าตามแบบ
มือจับ	มือจับบายพวย ชนิดบานผ่าน ของ HAFELE หรือเทียบเท่า
กลอน	กลอนชนิดติดที่บาน STAINLESS STEEL (บน–ล่าง)
กุญแจ	DEADBOLT LOCK VVP หรือเทียบเท่า
โช๊คอัพ	–

㊺

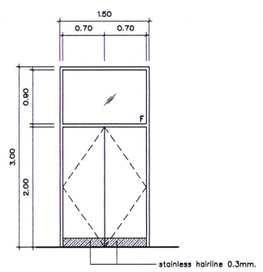

ลักษณะบาน	บานเปิดเดี่ยว + ช่องแสงติดตาย
วงกบ	ไม้เนื้อแข็ง ทำสีไม่มีขัด
กรอบบาน	ไม้อัด กรุแผ่นลามิเนตทั้ง 2 ด้าน จากโรงงาน
ลูกฟัก	–
มือจับ	มือจับบายพวย ชนิดบานผ่าน ของ HAFELE หรือเทียบเท่า
กลอน	กลอนชนิดติดที่บาน STAINLESS STEEL (บน–ล่าง)
กุญแจ	DEADBOLT LOCK VVP หรือเทียบเท่า
โช๊คอัพ	–

คณะกรรมการกำหนดราคากลางและคุณลักษณะ

.....ประธานกรรมการ

.....กรรมการ

.....กรรมการ

เอกสาร บท. – ครุภัณฑ์
01/มี.ค./60
งานออกแบบตกแต่งภายใน
อาคาร
ศูนย์อุบัติเหตุและฉุกเฉินหัวใจ 10 ชั้น
จำนวน 67 แผ่น

Project number
180912

Project name
งานออกแบบตกแต่งภายใน
อาคาร 10 ชั้น

Owner
โรงพยาบาลบ้านแพ้ว

architects
ลลนพัฒน์ ฟันธุกิจ กสท. 10232

Job architects

Job architects

Structural engineer

Mechanical engineer

Electrical engineer

Sanitary engineer

Interior architect

Landscape architect

Notes:
–
–
–

Revision

Date	no.	Description

Drawing title
แบบขยายประตู–หน้าต่าง

Drawn by
ลลนพัฒน์ ฟันธุกิจ

Date: 15/10/18

Drawing no.
F-39

Scale: 1:50

These drawings are property of lay design studio and can not be used or reproduced without specific permission. All dimensions are based on figures given. Do not measure by scale.

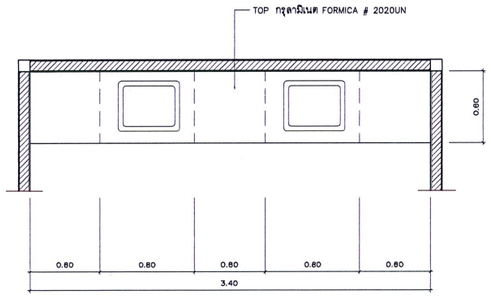

แบบขยายเฟอร์นิเจอร์ 11
แปลน
scale 1:25

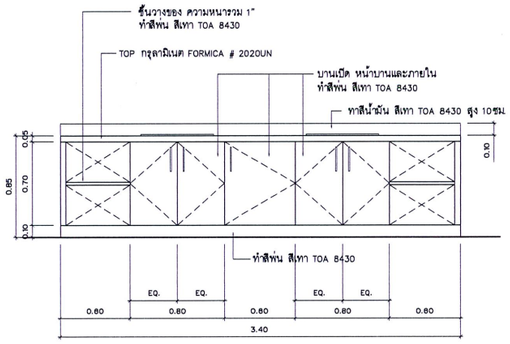

แบบขยายเฟอร์นิเจอร์ 11
รูปด้าน 1
scale 1:25

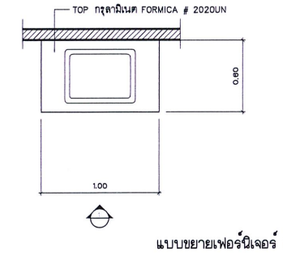

แบบขยายเฟอร์นิเจอร์ 12
แปลน
scale 1:25

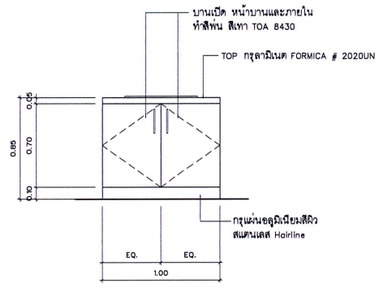

แบบขยายเฟอร์นิเจอร์ 12
รูปด้าน 1
scale 1:25

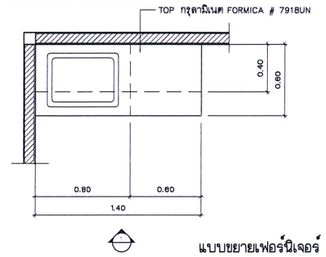

แบบขยายเฟอร์นิเจอร์ 13
แปลน
scale 1:25

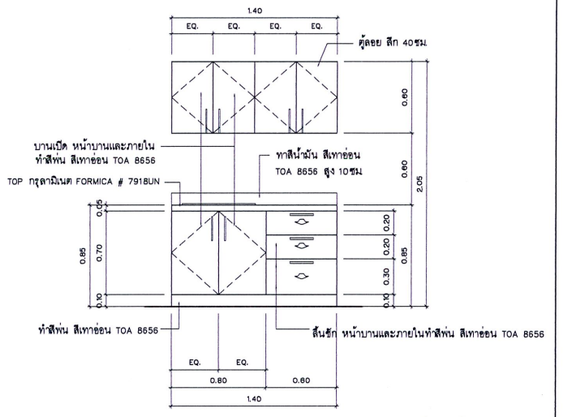

แบบขยายเฟอร์นิเจอร์ 13
รูปด้าน 1
scale 1:25

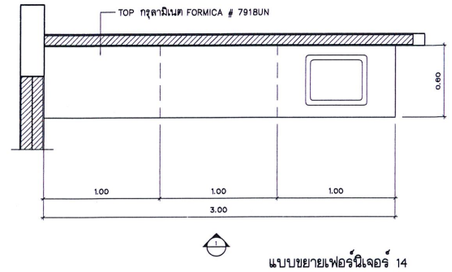

แบบขยายเฟอร์นิเจอร์ 14
แปลน
scale 1:25

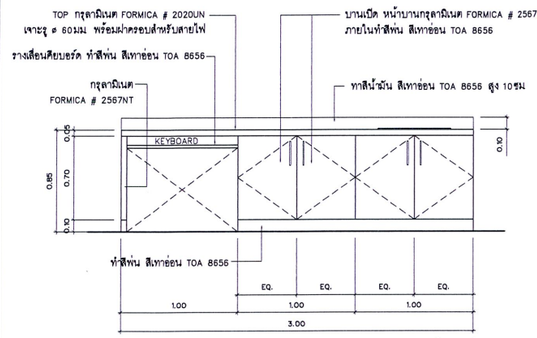

แบบขยายเฟอร์นิเจอร์ 14
รูปด้าน 1
scale 1:25

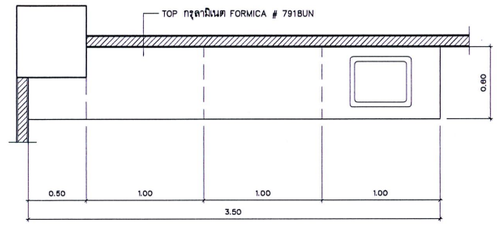

แบบขยายเฟอร์นิเจอร์ 15
แปลน
scale 1:25

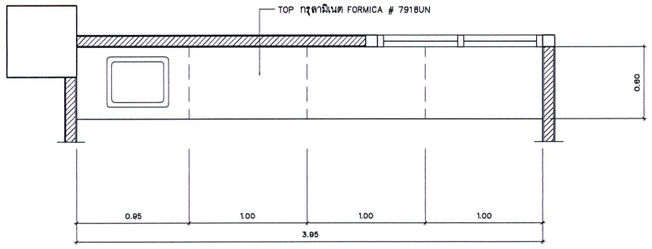

แบบขยายเฟอร์นิเจอร์ 16
แปลน
scale 1:25

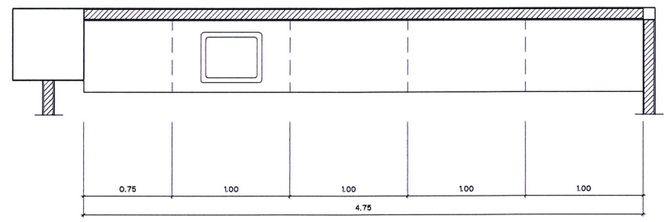

แบบขยายเฟอร์นิเจอร์ 17
แปลน
scale 1:25

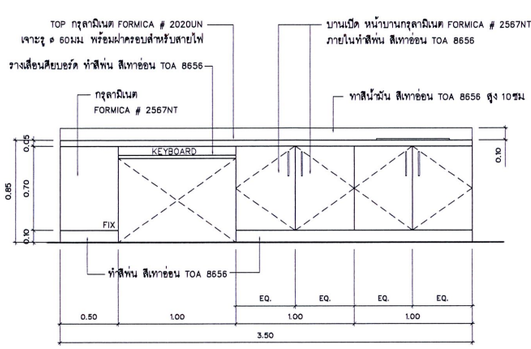

แบบขยายเฟอร์นิเจอร์ 15
รูปด้าน 1
scale 1:25

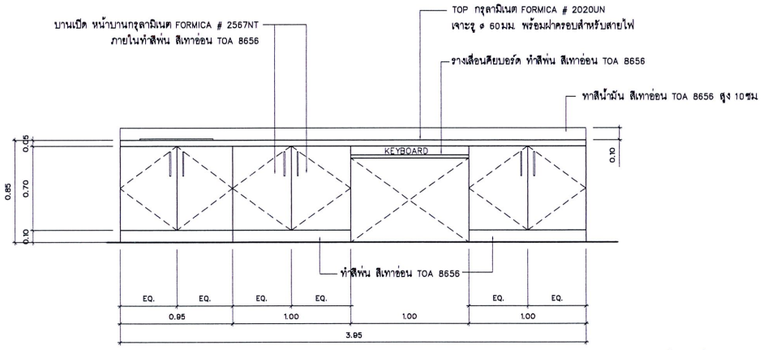

แบบขยายเฟอร์นิเจอร์ 16
รูปด้าน 1
scale 1:25

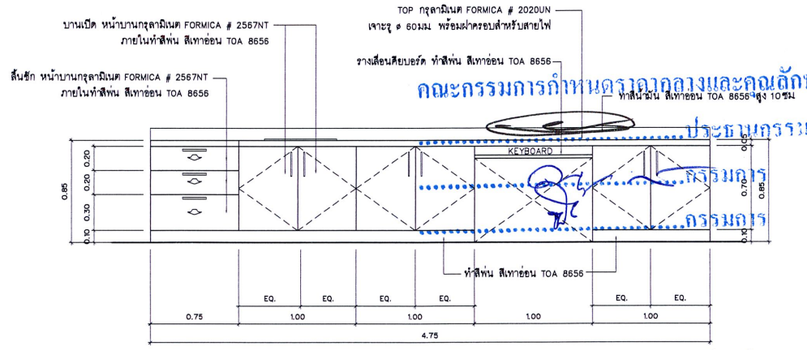

แบบขยายเฟอร์นิเจอร์ 17
รูปด้าน 1
scale 1:25

คณะกรรมการกำหนดรายละเอียดและคุณลักษณะ
ประธานกรรมการ
กรรมการ
กรรมการ

เอกสาร บห. – ครุภัณฑ์
01/มี.ค./60
งานออกแบบตกแต่งภายใน
อาคาร
ศูนย์อุบัติเหตุและฉุกเฉิน 10 ชั้น
จำนวน 67 แบบ

Project number
160912

Project name
งานออกแบบตกแต่งภายใน
อาคาร 10 ชั้น

Owner
โรงพยาบาลบ้านแพ้ว

architects
สาธิต พันธุ์รัง | Job. name
signature

Job architects
signature

Job architects
signature

Structural engineer
signature

Mechanical engineer
signature

Electrical engineer
signature

Sanitary engineer
signature

Interior architect
signature

Landscape architect
signature

Notes:
-
-
-

Revision
Date	no.	Description

Drawing title
แบบขยายเฟอร์นิเจอร์ 11–17

Drawn by
สาธิต พันธุ์รัง

Date: 24/01/17
Drawing no. F-52
Scale: 1:25

These drawings are property of any design studio and can not be used or reproduced without specific permission. All dimensions are based on figures given. Do not measure by scale.

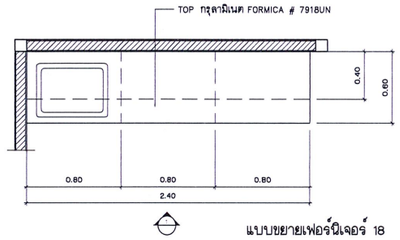

แบบขยายเฟอร์นิเจอร์ 18
แปลน
scale 1:25

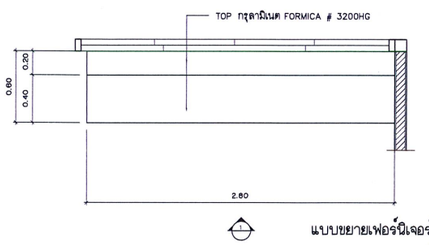

แบบขยายเฟอร์นิเจอร์ 19
แปลน
scale 1:25

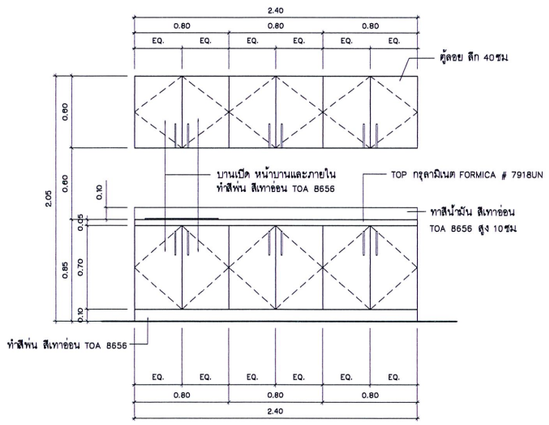

แบบขยายเฟอร์นิเจอร์ 18
รูปด้าน 1
scale 1:25

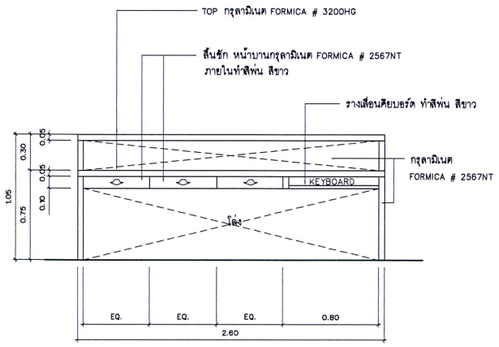

แบบขยายเฟอร์นิเจอร์ 19
รูปด้าน 1
scale 1:25

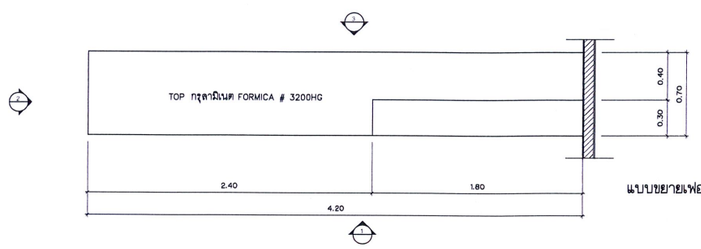

แบบขยายเฟอร์นิเจอร์ 20
แปลน
scale 1:25

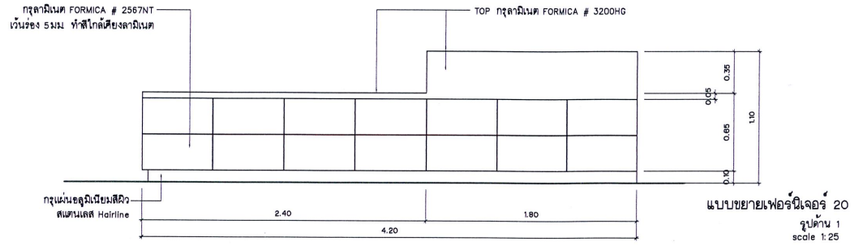

แบบขยายเฟอร์นิเจอร์ 20
รูปด้าน 1
scale 1:25

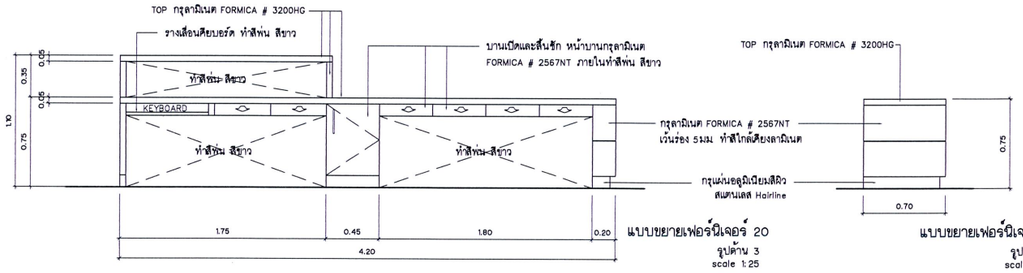

แบบขยายเฟอร์นิเจอร์ 20
รูปด้าน 3
scale 1:25

แบบขยายเฟอร์นิเจอร์ 20
รูปด้าน 2
scale 1:25

เอกสาร บพ. – ครุภัณฑ์
01/มี.ค./60
งานออกแบบตกแต่งภายใน
อาคาร
ศูนย์อุบัติเหตุและฉุกเฉิน 10 ชั้น
จำนวน 67 แห่ง

Project number
160912

Project name
งานออกแบบตกแต่งภายใน
อาคาร 10 ชั้น

Owner
โรงพยาบาลบ้านแพ้ว

architects
สมาลินี ฟันธุ์จัน | กสน. 10210

signature

Job architects
signature

Job architects
signature

Structural engineer
signature

Mechanical engineer
signature

Electrical engineer
signature

Sanitary engineer
signature

Interior architect
signature

Landscape architect
signature

Notes:
-
-
-

Revision

Date	no.	Description

Drawing title
แบบขยายเฟอร์นิเจอร์ 18–23

Drawn by:
สมาลินี ฟันธุ์จัน

Date: 24/01/17

Drawing no.
F-53

Scale:
1:25

These drawings are property of lay design studio and can not be used or reproduced without specific permission. All dimensions are based on figures given. Do not measure by scale.

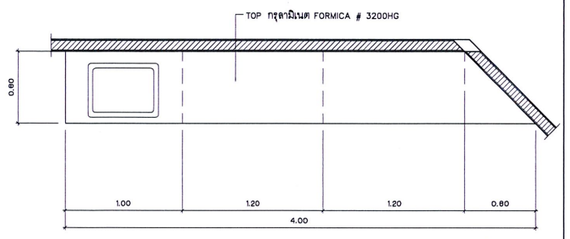

แบบขยายเฟอร์นิเจอร์ 21
แปลน
scale 1:25

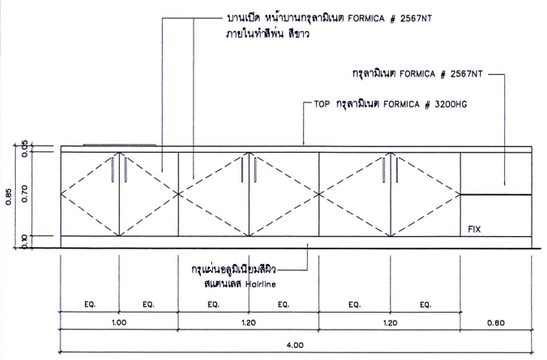

แบบขยายเฟอร์นิเจอร์ 21
รูปด้าน 1
scale 1:25

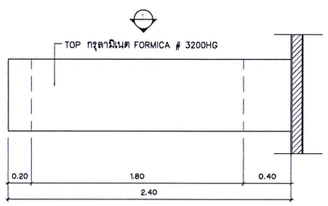

แบบขยายเฟอร์นิเจอร์ 22
แปลน
scale 1:25

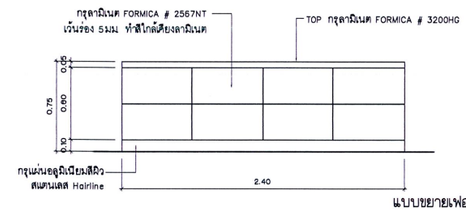

แบบขยายเฟอร์นิเจอร์ 22
รูปด้าน 1
scale 1:25

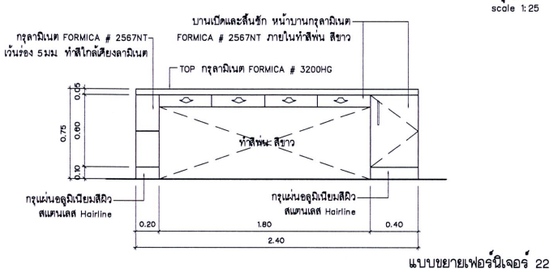

แบบขยายเฟอร์นิเจอร์ 22
รูปด้าน 2
scale 1:25

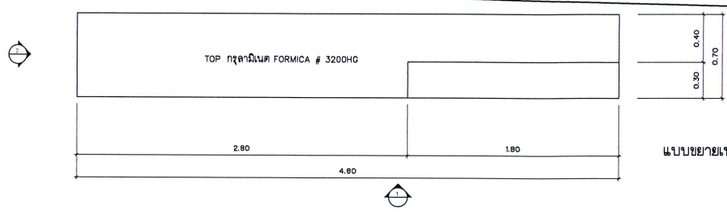

แบบขยายเฟอร์นิเจอร์ 23
แปลน
scale 1:25

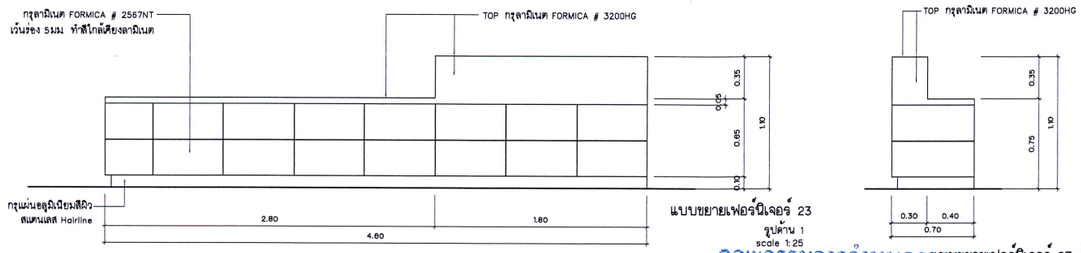

แบบขยายเฟอร์นิเจอร์ 23
รูปด้าน 1
scale 1:25

แบบขยายเฟอร์นิเจอร์ 23
รูปด้าน 4
scale 1:25

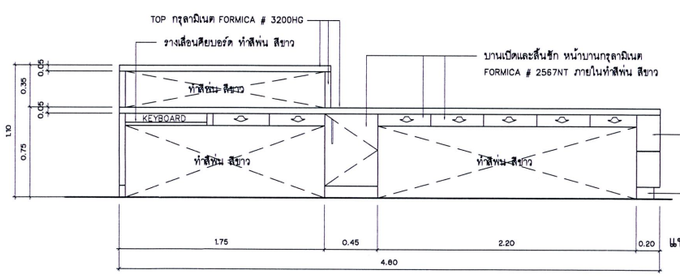

แบบขยายเฟอร์นิเจอร์ 23
รูปด้าน 3
scale 1:25

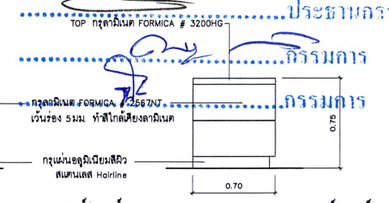

แบบขยายเฟอร์นิเจอร์ 23
รูปด้าน 2
scale 1:25

คณะกรรมการกำหนดคุณลักษณะ
ประธานกรรมการ
กรรมการ
กรรมการ

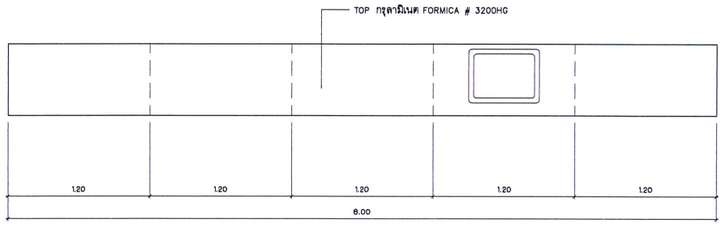

แบบขยายเฟอร์นิเจอร์ 24
แปลน
scale 1:25

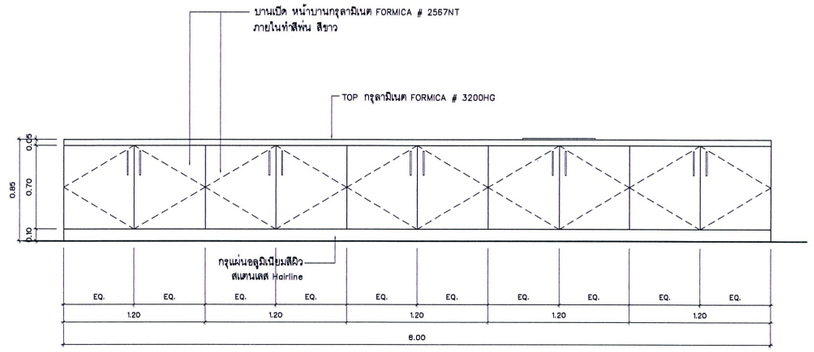

แบบขยายเฟอร์นิเจอร์ 24
รูปด้าน 1
scale 1:25

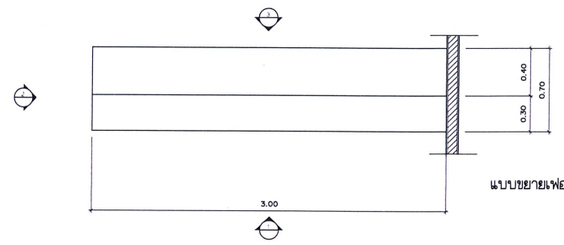

แบบขยายเฟอร์นิเจอร์ 25
แปลน
scale 1:25

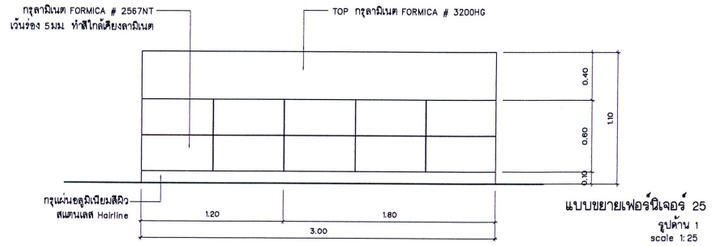

แบบขยายเฟอร์นิเจอร์ 25
รูปด้าน 1
scale 1:25

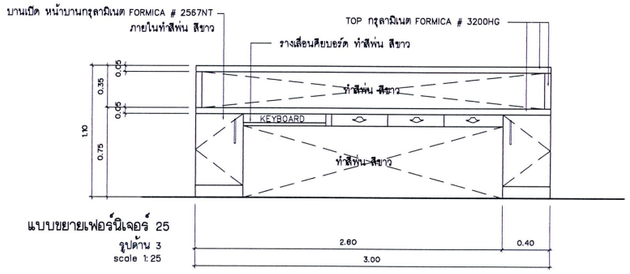

แบบขยายเฟอร์นิเจอร์ 25
รูปด้าน 3
scale 1:25

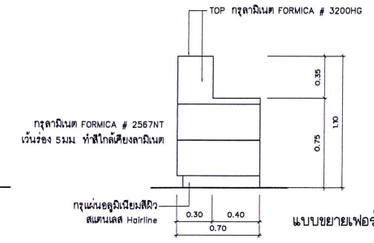

แบบขยายเฟอร์นิเจอร์ 25
รูปด้าน 2
scale 1:25

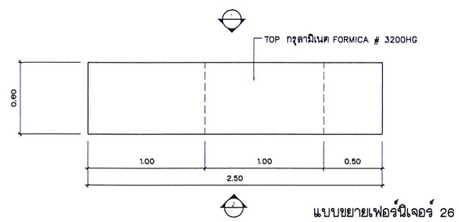

แบบขยายเฟอร์นิเจอร์ 26
แปลน
scale 1:25

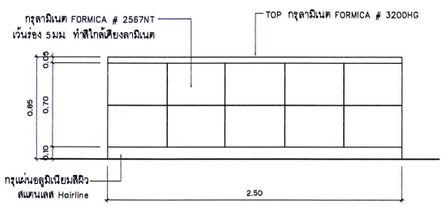

แบบขยายเฟอร์นิเจอร์ 26
รูปด้าน 1
scale 1:25

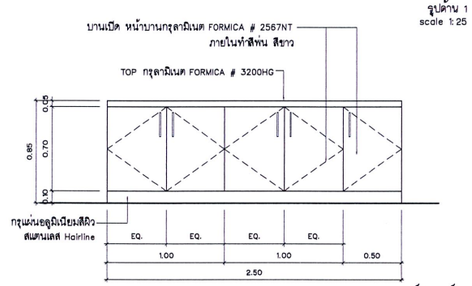

แบบขยายเฟอร์นิเจอร์ 26
รูปด้าน 2
scale 1:25

แบบขยายเฟอร์นิเจอร์ 28
แปลน
scale 1:25

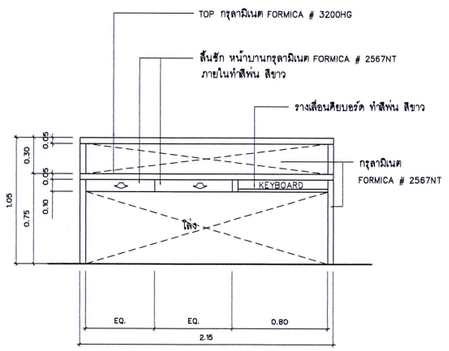

แบบขยายเฟอร์นิเจอร์ 28
รูปด้าน 1
scale 1:25

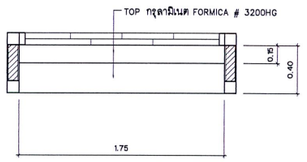

แบบขยายเฟอร์นิเจอร์ 29
แปลน
scale 1:25

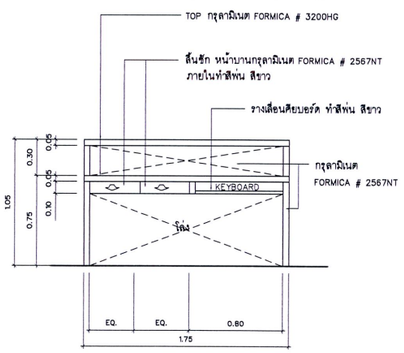

แบบขยายเฟอร์นิเจอร์ 29
รูปด้าน 1
scale 1:25

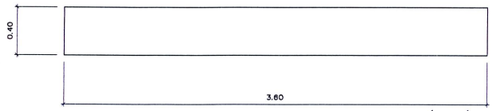

แบบขยายเฟอร์นิเจอร์ 30
แปลน
scale 1:25

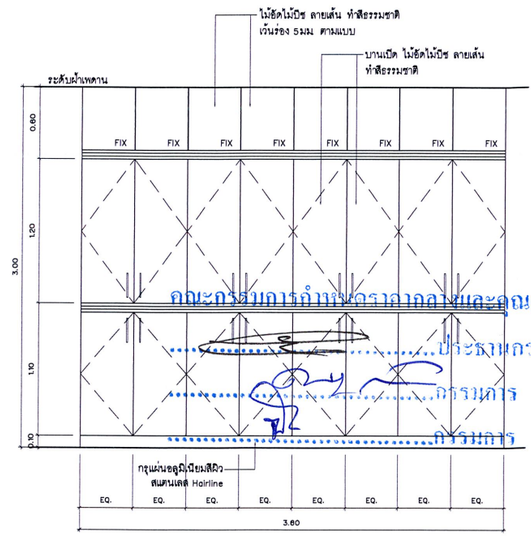

แบบขยายเฟอร์นิเจอร์ 30
รูปด้าน 1
scale 1:25

คณะกรรมการกำหนดราคากลางและคุณลักษณะ
ประธานกรรมการ
กรรมการ
กรรมการ

เอกสาร บห. – ครุภัณฑ์
01/มิ.ค./60
งานออกแบบตกแต่งภายใน
อาคาร
ศูนย์อุบัติเหตุและฉุกเฉิน 10 ชั้น
จำนวน 67 แผ่น

Project number
180912

Project name
งานออกแบบตกแต่งภายใน
อาคาร 10 ชั้น

Owner
โรงพยาบาลบ้านแพ้ว

architects
สถาปนิก ทันตุ์ชัย กสท. 10230

signature

Job architects
signature

Job architects
signature

Structural engineer
signature

Mechanical engineer
signature

Electrical engineer
signature

Sanitary engineer
signature

Interior architect
signature

Landscape architect
signature

Notes:
-
-
-

Revision
Date | no. | Description

Drawing title
แบบขยายเฟอร์นิเจอร์ 24-30

Drawn by
สถาปนิก ทันตุ์ชัย

Date: 24/01/17
Drawing no. F-54
Scale: 1:25

These drawings are property of key design studio and can not be used or reproduced without specific permission. All dimensions are based on figures given. Do not measure by scale.

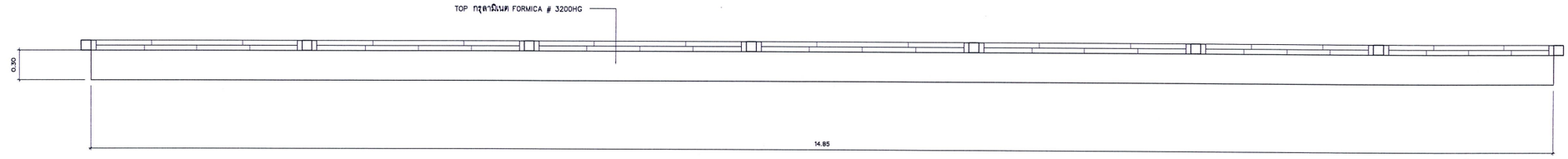

แบบขยายเฟอร์นิเจอร์ 27
แปลน
scale 1:25

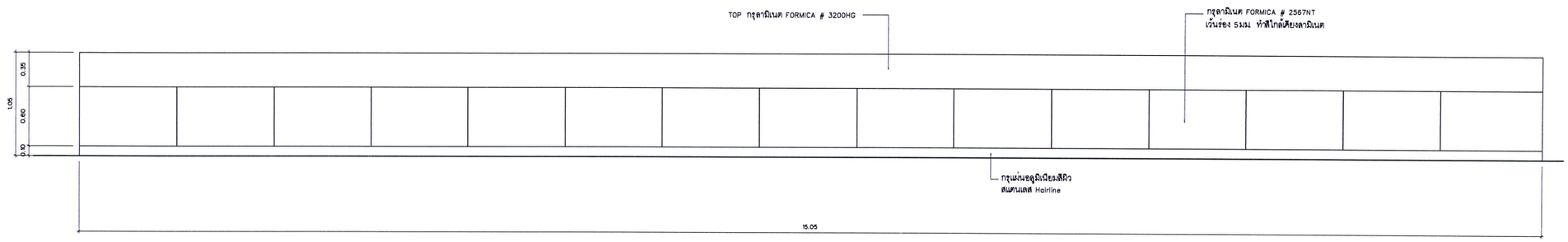

แบบขยายเฟอร์นิเจอร์ 27
รูปด้าน 1
scale 1:25

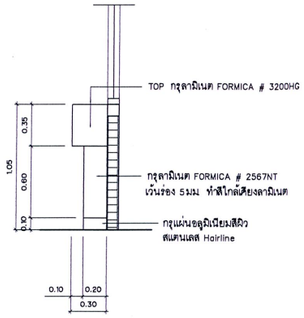

แบบขยายเฟอร์นิเจอร์ 27
รูปด้าน 2
scale 1:25

เอกสาร บพ. – ครุภัณฑ์ 01/มิ.ค./60 งานออกแบบตกแต่งภายใน อาคาร ศูนย์อุบัติเหตุและฉุกเฉิน ชั้นที่ 10 จำนวน 67 แผ่น	
Project number	180912
Project name	งานออกแบบตกแต่งภายใน อาคาร 10 ชั้น
Owner	โรงพยาบาลบ้านแพ้ว
architects	สายสมร ทับภู่ทิน / กพ. 10236
signature	
Job architects	
signature	
Job architects	
signature	
Structural engineer	
signature	
Mechanical engineer	
signature	
Electrical engineer	
signature	
Sanitary engineer	
signature	
Interior architect	
signature	
Landscape architect	
signature	
Notes:	– – –
Revision	Date / no. Description
Drawing title	แบบขยายเฟอร์นิเจอร์ 27, 31–33
Drawn by:	สายสมร ทับภู่ทิน
Date:	24/01/17
Drawing no.	F-55
Scale:	1:25

These drawings are property of say design studio and can not be used or reproduced without specific permission. All dimensions are based on figures given. Do not measure by scale.

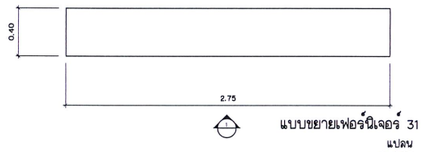

แบบขยายเฟอร์นิเจอร์ 31
แปลน
scale 1:25

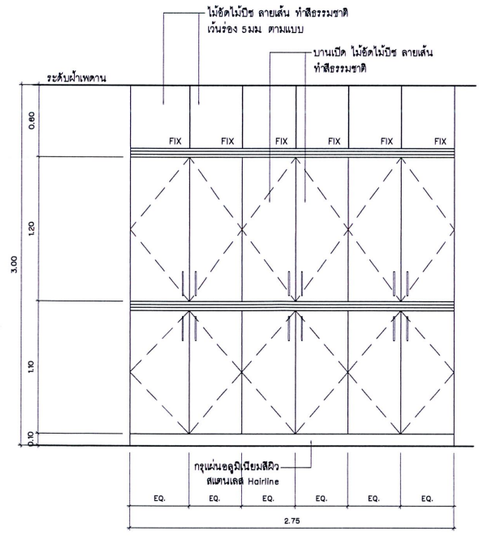

แบบขยายเฟอร์นิเจอร์ 31
รูปด้าน 1
scale 1:25

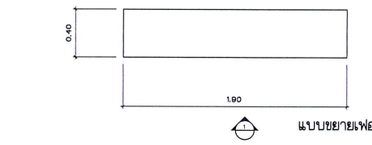

แบบขยายเฟอร์นิเจอร์ 32
แปลน
scale 1:25

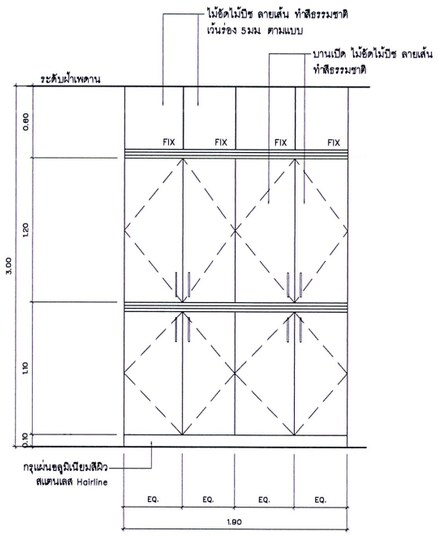

แบบขยายเฟอร์นิเจอร์ 32
รูปด้าน 1
scale 1:25

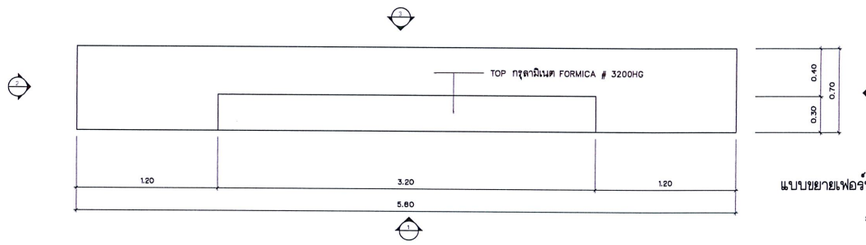

แบบขยายเฟอร์นิเจอร์ 33
แปลน
scale 1:25

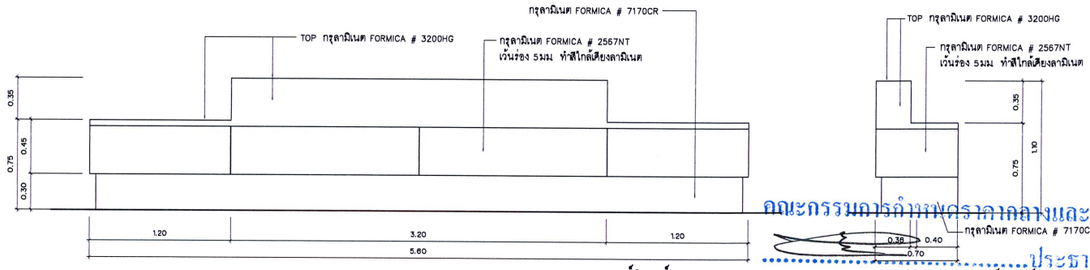

แบบขยายเฟอร์นิเจอร์ 33
รูปด้าน 1
scale 1:25

แบบขยายเฟอร์นิเจอร์ 33
รูปด้าน
scale 1:25

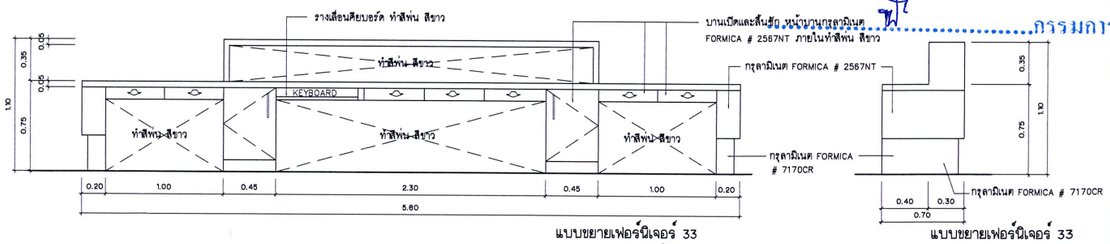

แบบขยายเฟอร์นิเจอร์ 33
รูปด้าน 3
scale 1:25

แบบขยายเฟอร์นิเจอร์ 33
รูปด้าน 2
scale 1:25

คณะกรรมการกำหนดราคากลางและคุณลักษณะ
ประธานกรรมการ
กรรมการ
กรรมการ

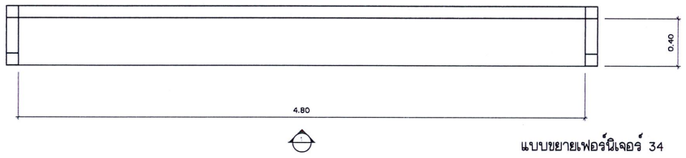

แบบขยายเฟอร์นิเจอร์ 34
แปลน
scale 1:25

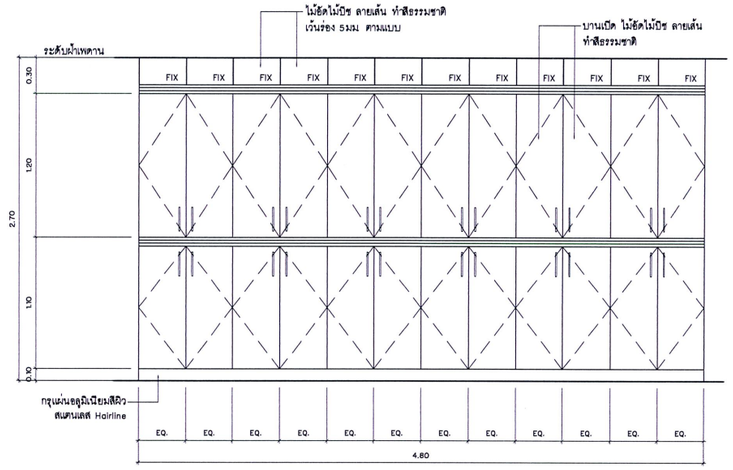

แบบขยายเฟอร์นิเจอร์ 34
รูปด้าน 1
scale 1:25

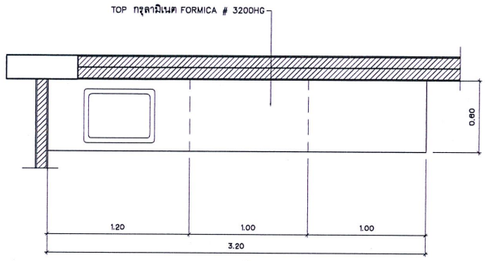

แบบขยายเฟอร์นิเจอร์ 39
แปลน
scale 1:25

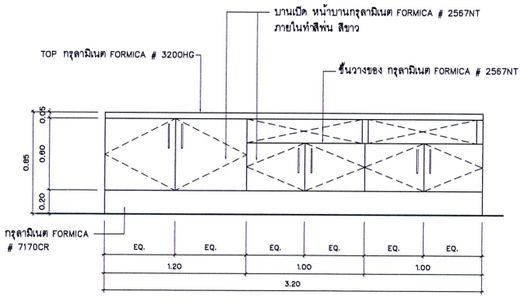

แบบขยายเฟอร์นิเจอร์ 39
รูปด้าน 2
scale 1:25

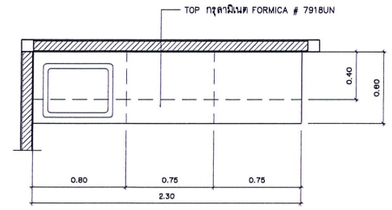

แบบขยายเฟอร์นิเจอร์ 42
แปลน
scale 1:25

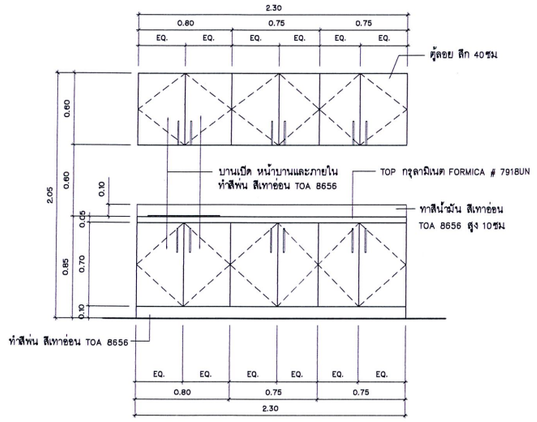

แบบขยายเฟอร์นิเจอร์ 42
รูปด้าน 1
scale 1:25

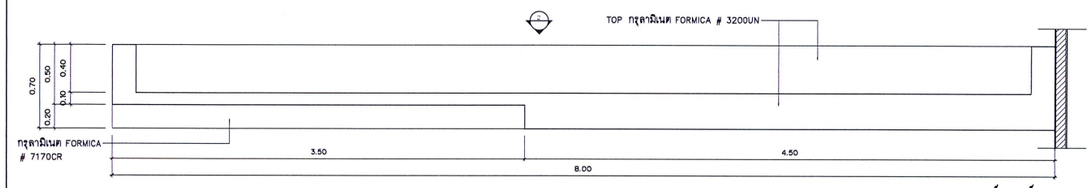

แบบขยายเฟอร์นิเจอร์ 40
แปลน
scale 1:25

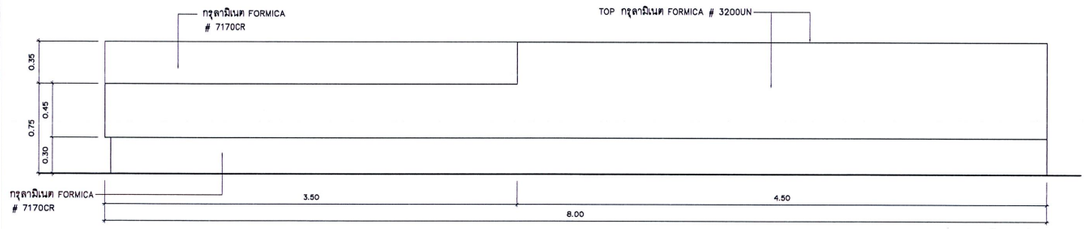

แบบขยายเฟอร์นิเจอร์ 40
รูปด้าน 1
scale 1:25

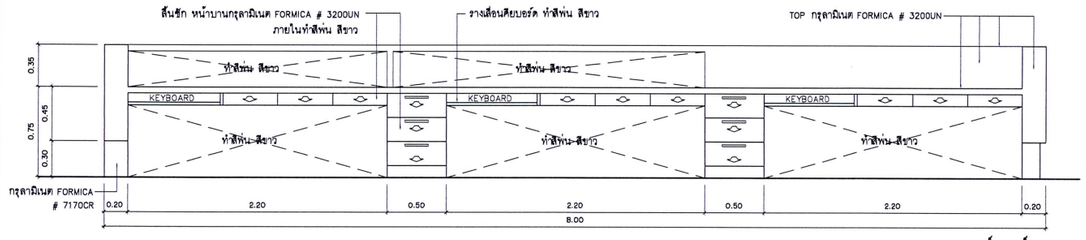

แบบขยายเฟอร์นิเจอร์ 40
รูปด้าน 2
scale 1:25

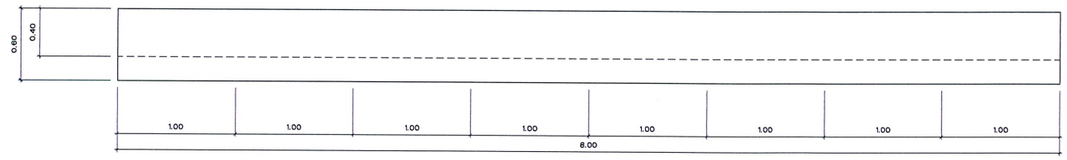

แบบขยายเฟอร์นิเจอร์ 41
แปลน
scale 1:25

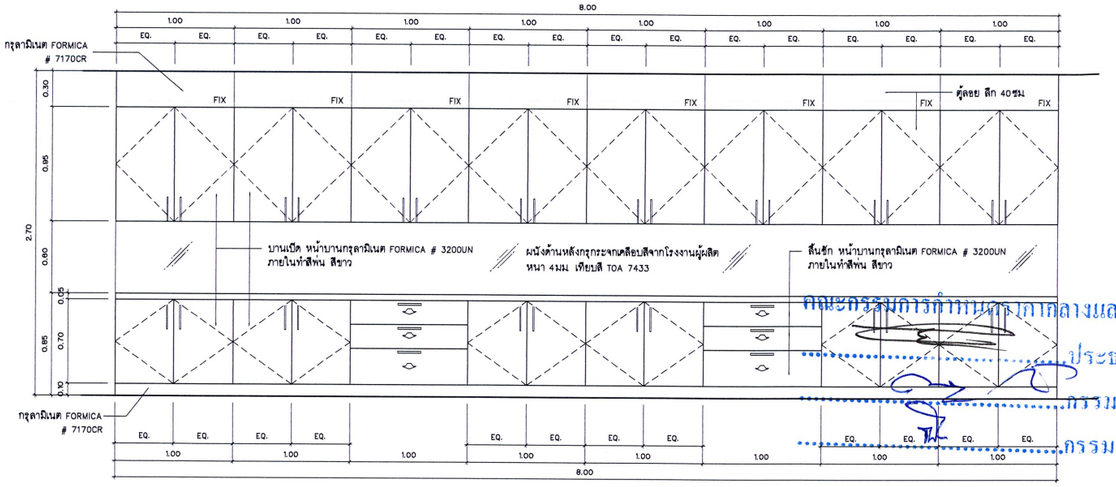

แบบขยายเฟอร์นิเจอร์ 41
รูปด้าน 1
scale 1:25

คณะกรรมการกำหนดมาตรกลางและคุณลักษณะ
ประธานกรรมการ
กรรมการ
กรรมการ

เอกสาร บพ. – ครุภัณฑ์
01/มี.ค./60
งานออกแบบตกแต่งภายใน
อาคาร
ศูนย์อุบัติเหตุและฉุกเฉิน 10 ชั้น
จำนวน 67 แผ่น

Project number
160912

Project name
งานออกแบบตกแต่งภายใน
อาคาร 10 ชั้น

Owner
โรงพยาบาลบ้านแพ้ว

architects
ลลนิมิ์ ฟันผู้ชำนาญ
signature

Job architects
signature

Job architects
signature

Structural engineer
signature

Mechanical engineer
signature

Electrical engineer
signature

Sanitary engineer
signature

Interior architect
signature

Landscape architect
signature

Notes:
-
-
-

Revision

Date	no.	Description

Drawing title
แบบขยายเฟอร์นิเจอร์ 34, 39–42

Drawn by
ลลนิมิ์ ฟันผู้ชำนาญ

Date: 24/01/17
Drawing no. F-56
Scale: 1:25

These drawings are property of lay design studio and can not be used or reproduced without specific permission. All dimensions are based on figures given. Do not measure by scale.

*** หมายเหตุ : ศูนย์บริการทั่วไปศาสตร์แผนก ONCOLOGY

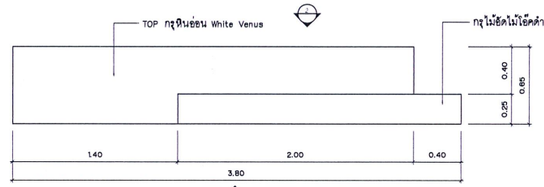

แบบขยายเฟอร์นิเจอร์ 43
แปลน
scale 1:25

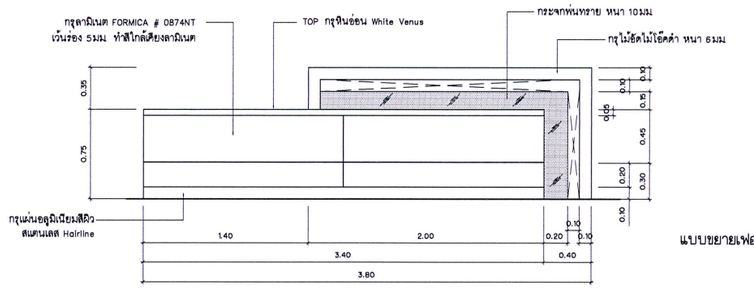

แบบขยายเฟอร์นิเจอร์ 43
รูปด้าน 1
scale 1:25

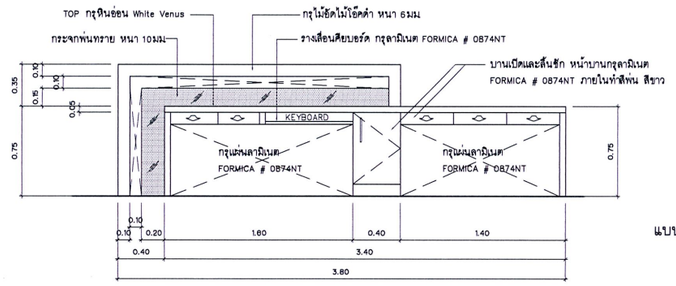

แบบขยายเฟอร์นิเจอร์ 43
รูปด้าน 2
scale 1:25

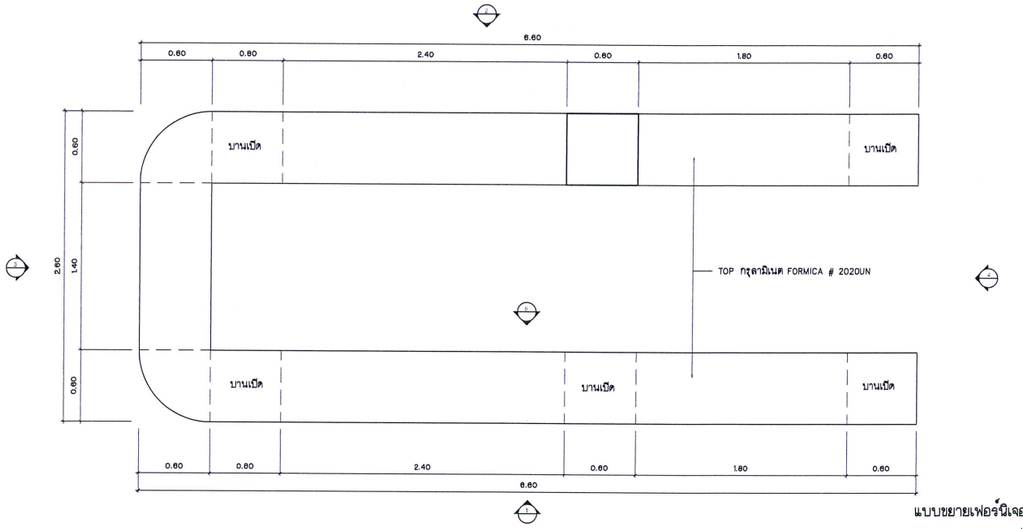

แบบขยายเฟอร์นิเจอร์ 46
แปลน
scale 1:25

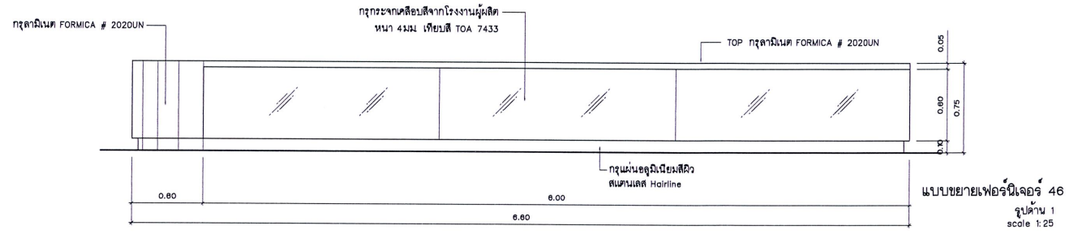

แบบขยายเฟอร์นิเจอร์ 46
รูปด้าน 1
scale 1:25

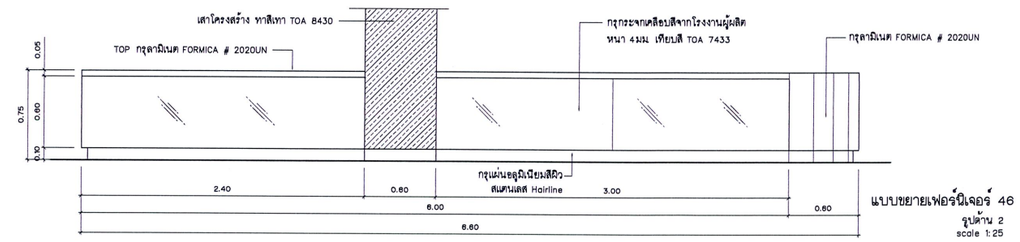

แบบขยายเฟอร์นิเจอร์ 46
รูปด้าน 2
scale 1:25

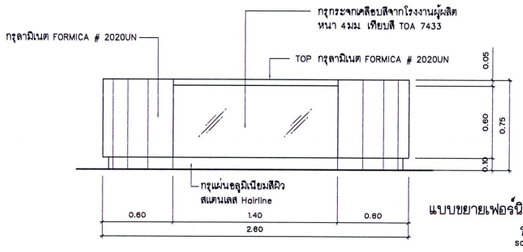

แบบขยายเฟอร์นิเจอร์ 46
รูปด้าน 3
scale 1:25

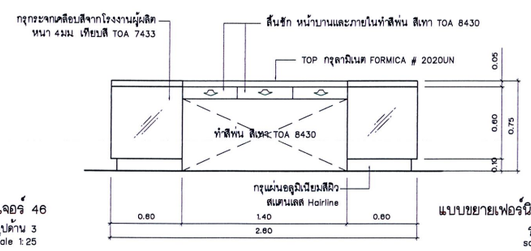

แบบขยายเฟอร์นิเจอร์ 46
รูปด้าน 4
scale 1:25

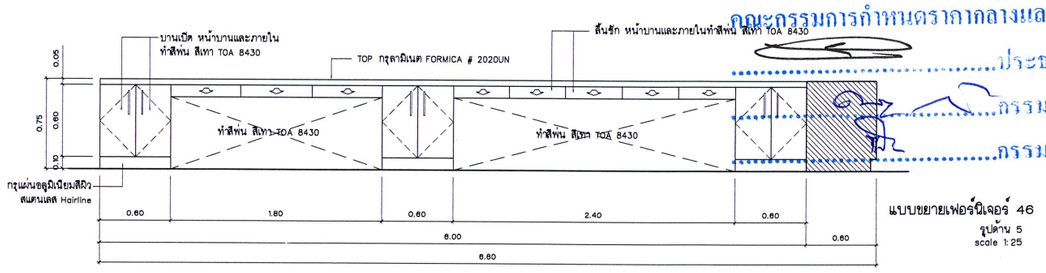

แบบขยายเฟอร์นิเจอร์ 46
รูปด้าน 5
scale 1:25

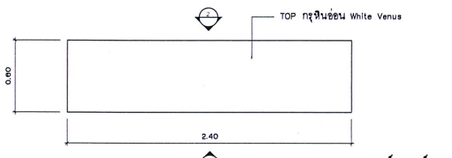

แบบขยายเฟอร์นิเจอร์ 44
แปลน
scale 1:25

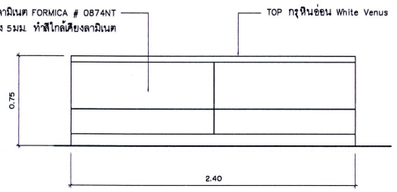

แบบขยายเฟอร์นิเจอร์ 44
รูปด้าน 1
scale 1:25

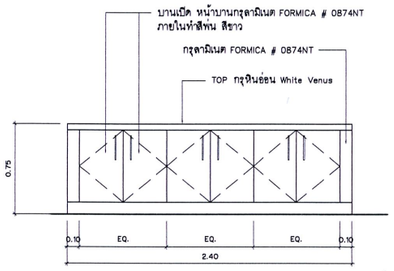

แบบขยายเฟอร์นิเจอร์ 44
รูปด้าน 2
scale 1:25

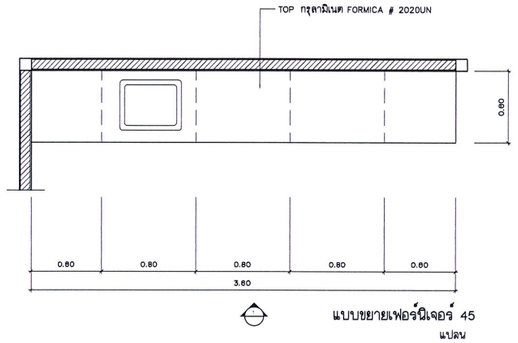

แบบขยายเฟอร์นิเจอร์ 45
แปลน
scale 1:25

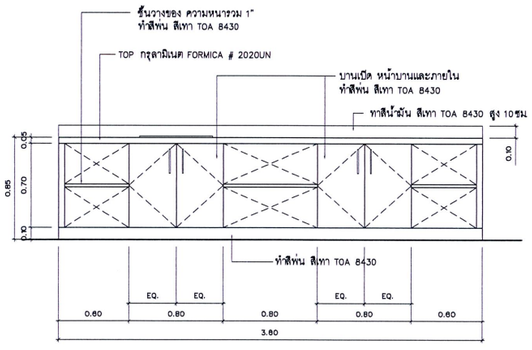

แบบขยายเฟอร์นิเจอร์ 45
รูปด้าน 1
scale 1:25

คณะกรรมการกำหนดราคากลางและคุณลักษณะ
ประธานกรรมการ
กรรมการ
กรรมการ

เอกสาร บห. – ครุภัณฑ์ 01/มี.ค./60
งานออกแบบตกแต่งภายใน อาคาร ศูนย์อุบัติเหตุและฉุกเฉิน 10 ชั้น จำนวน 67 แผ่น

Project number: 160912

Project name: งานออกแบบตกแต่งภายใน อาคาร 10 ชั้น

Owner: โรงพยาบาลบ้านแพ้ว

architects: สถาพันธ์ ทันผู้ดำ | คณ. ทะย

signature

Job architects
signature
Job architects
signature
Structural engineer
signature
Mechanical engineer
signature
Electrical engineer
signature
Sanitary engineer
signature
Interior architect
signature
Landscape architect
signature

Notes:
-
-
-

Revision

No.	Date	Description

Drawing title: แบบขยายเฟอร์นิเจอร์ 43–46

Drawn by: สถาพันธ์ ทันผู้ดำ

Date: 24/01/17

Drawing no.: F-57

Scale: 1:25

These drawings are property of lay design studio and can not be used or reproduced without specific permission. All dimensions are based on figures given. Do not measure by scale.

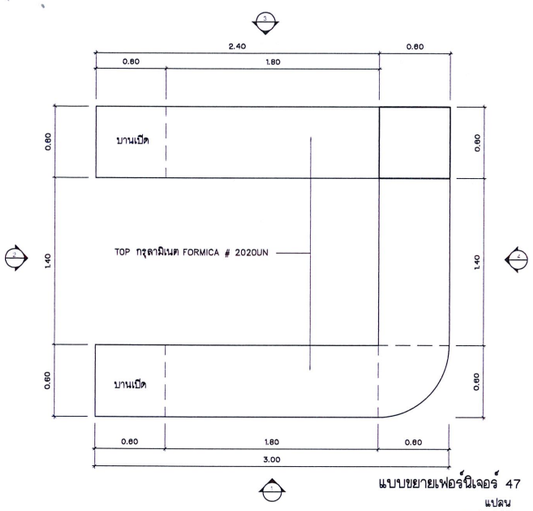

แบบขยายเฟอร์นิเจอร์ 47
แปลน
scale 1:25

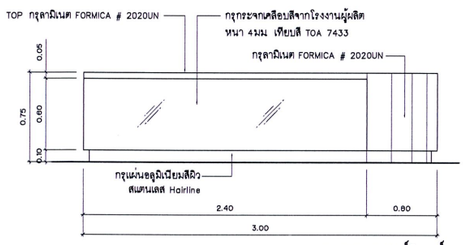

แบบขยายเฟอร์นิเจอร์ 47
รูปด้าน 1
scale 1:25

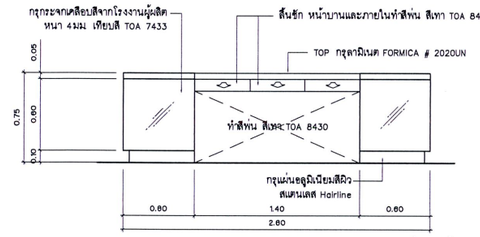

แบบขยายเฟอร์นิเจอร์ 47
รูปด้าน 2
scale 1:25

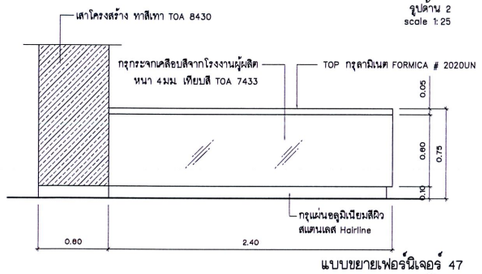

แบบขยายเฟอร์นิเจอร์ 47
รูปด้าน 3
scale 1:25

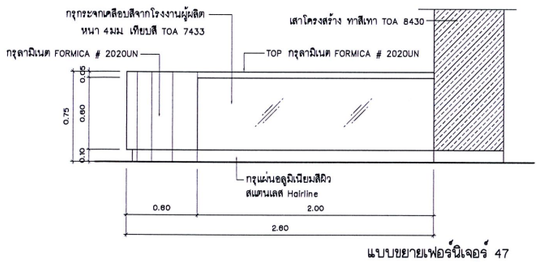

แบบขยายเฟอร์นิเจอร์ 47
รูปด้าน 4
scale 1:25

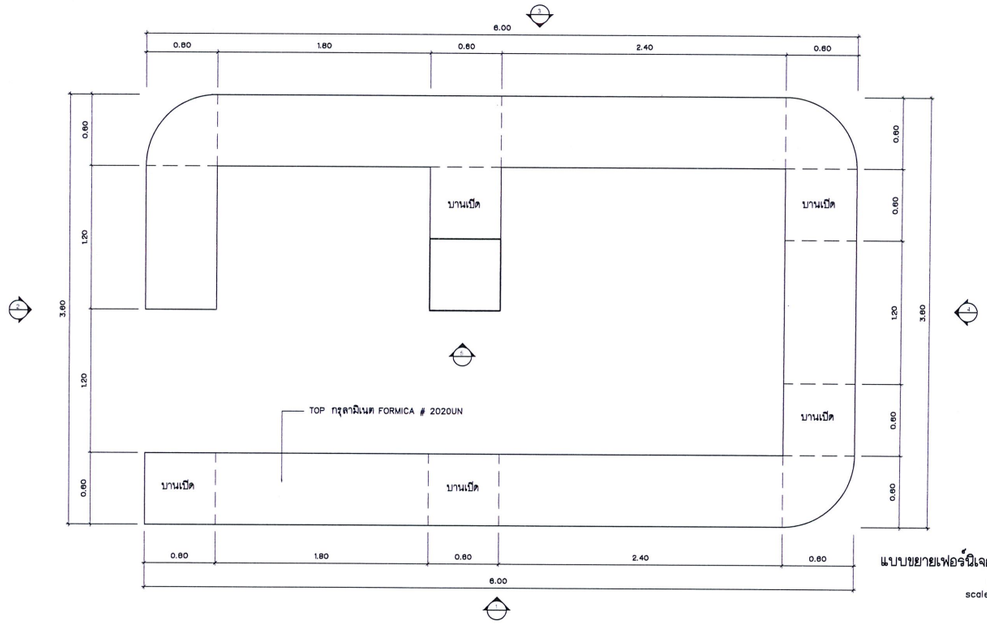

แบบขยายเฟอร์นิเจอร์ 48
แปลน
scale 1:25

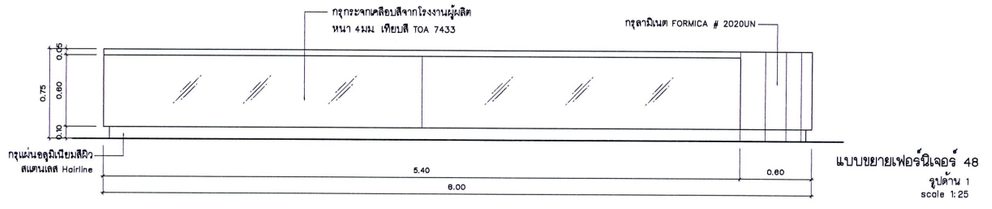

แบบขยายเฟอร์นิเจอร์ 48
รูปด้าน 1
scale 1:25

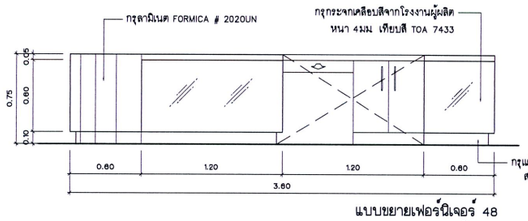

แบบขยายเฟอร์นิเจอร์ 48
รูปด้าน 2
scale 1:25

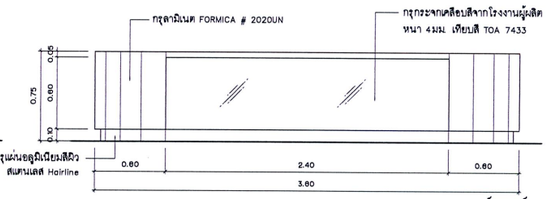

แบบขยายเฟอร์นิเจอร์ 48
รูปด้าน 3
scale 1:25

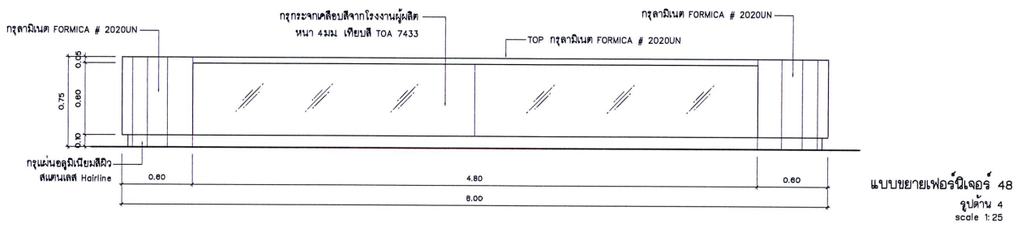

แบบขยายเฟอร์นิเจอร์ 48
รูปด้าน 4
scale 1:25

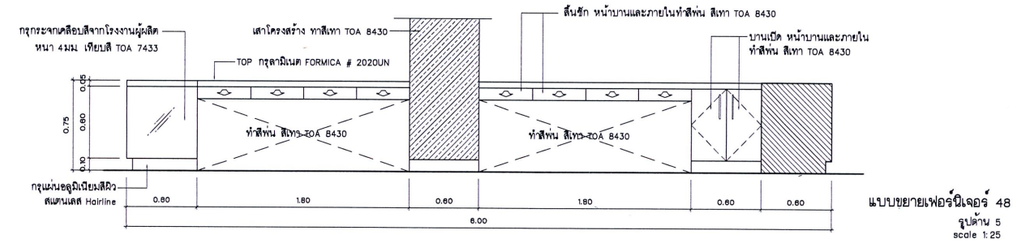

แบบขยายเฟอร์นิเจอร์ 48
รูปด้าน 5
scale 1:25

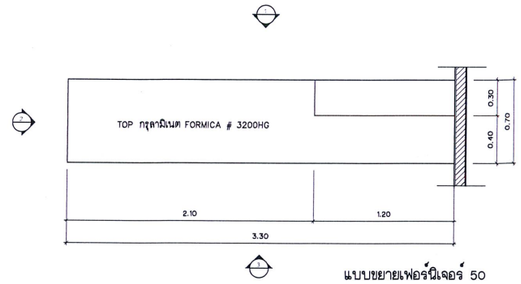

แบบขยายเฟอร์นิเจอร์ 50
แปลน
scale 1:25

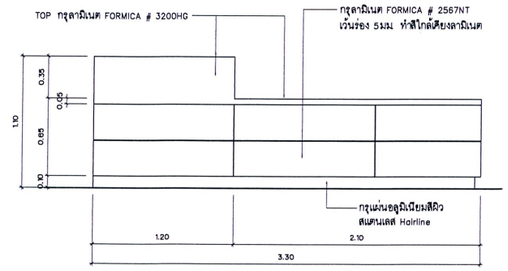

แบบขยายเฟอร์นิเจอร์ 50
รูปด้าน 1
scale 1:25

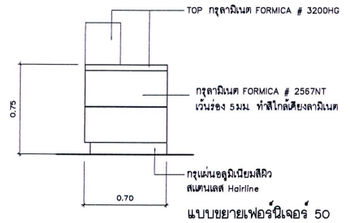

แบบขยายเฟอร์นิเจอร์ 50
รูปด้าน 2
scale 1:25

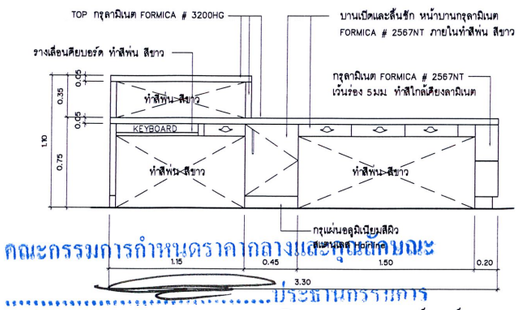

แบบขยายเฟอร์นิเจอร์ 50
รูปด้าน 3
scale 1:25

คณะกรรมการกำหนดราคากลางและคุณลักษณะ
.....ประธานกรรมการ
.....กรรมการ
.....กรรมการ

เอกสาร บห. – ครุภัณฑ์
01/มี.ค./60
งานออกแบบตกแต่งภายใน
อาคาร
ศูนย์อุบัติเหตุและฉุกเฉิน 10 ชั้น
จำนวน 67 แผ่น

Project number
160912

Project name
งานออกแบบตกแต่งภายใน
อาคาร 10 ชั้น

Owner
โรงพยาบาลบ้านแพ้ว

architects
ธนาพันธ์ ฟันผู้ก้าน | สถาปนิก

signature

Job architects

signature

Job architects

signature

Structural engineer

signature

Mechanical engineer

signature

Electrical engineer

signature

Sanitary engineer

signature

Interior architect

signature

Landscape architect

signature

Notes:
-
-

Revision

Date	no.	Description

Drawing title
แบบขยายเฟอร์นิเจอร์ 47, 48, 50

Drawn by
ธนาพันธ์ ฟันผู้ก้าน

Date: 24/01/17
Drawing no. F-58
Scale: 1:25

These drawings are property of lay design studio and can not be used or reproduced without specific permission. All dimensions are based on figures given. Do not measure by scale.

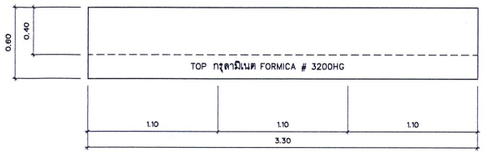

แบบขยายเฟอร์นิเจอร์ 51
แปลน
scale 1:25

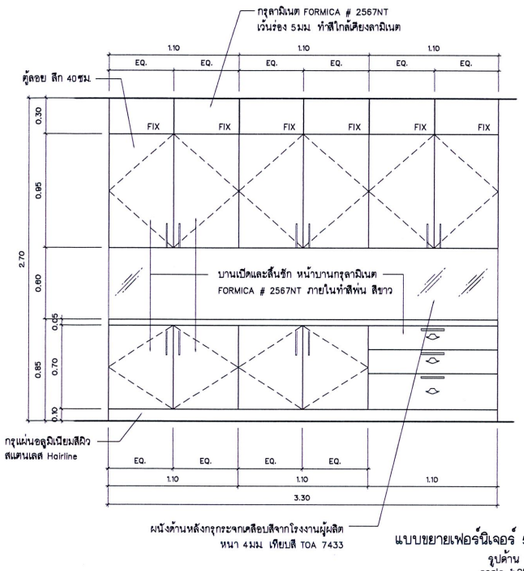

แบบขยายเฟอร์นิเจอร์ 51
รูปด้าน 1
scale 1:25

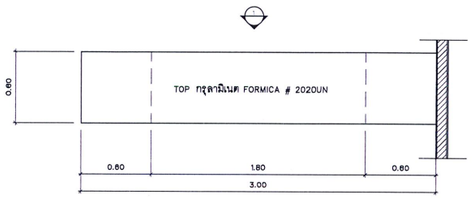

แบบขยายเฟอร์นิเจอร์ 52
แปลน
scale 1:25

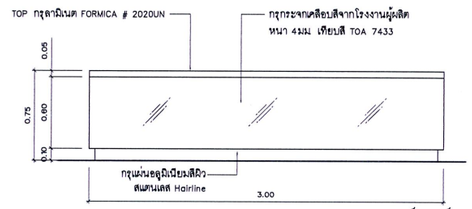

แบบขยายเฟอร์นิเจอร์ 52
รูปด้าน 1
scale 1:25

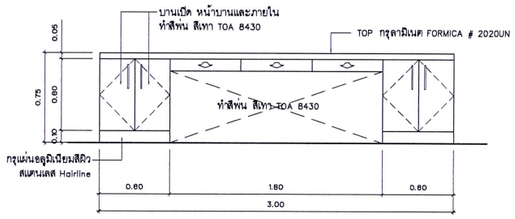

แบบขยายเฟอร์นิเจอร์ 52
รูปด้าน 2
scale 1:25

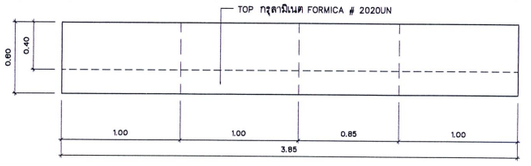

แบบขยายเฟอร์นิเจอร์ 53
แปลน
scale 1:25

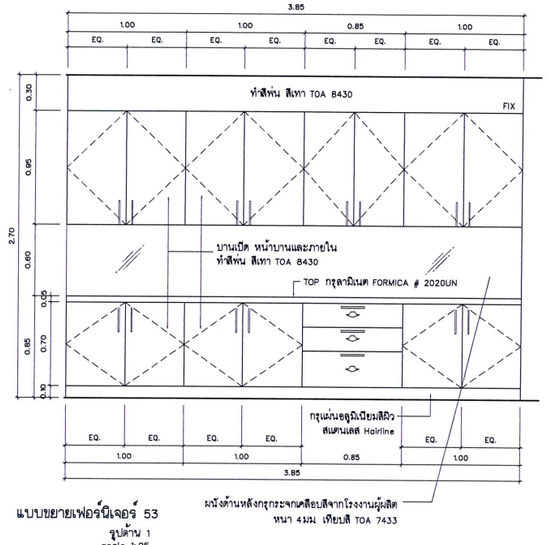

แบบขยายเฟอร์นิเจอร์ 53
รูปด้าน 1
scale 1:25

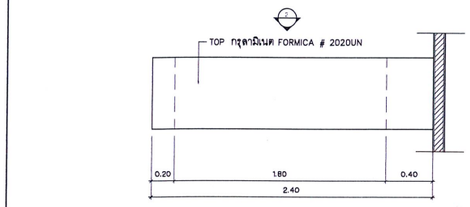

แบบขยายเฟอร์นิเจอร์ 56
แปลน
scale 1:25

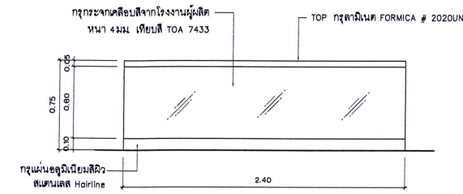

แบบขยายเฟอร์นิเจอร์ 56
รูปด้าน 1
scale 1:25

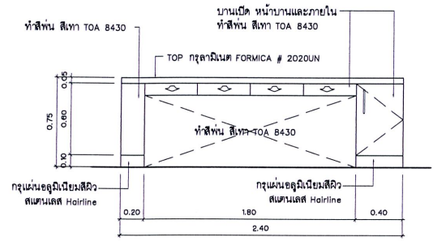

แบบขยายเฟอร์นิเจอร์ 56
รูปด้าน 2
scale 1:25

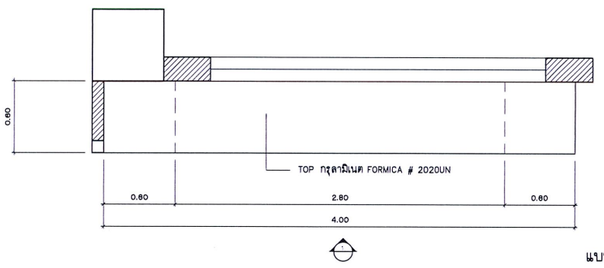

แบบขยายเฟอร์นิเจอร์ 54
แปลน
scale 1:25

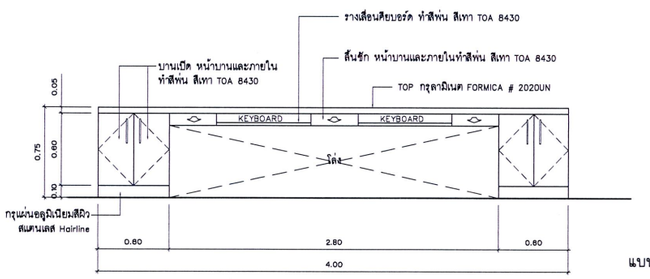

แบบขยายเฟอร์นิเจอร์ 54
รูปด้าน 1
scale 1:25

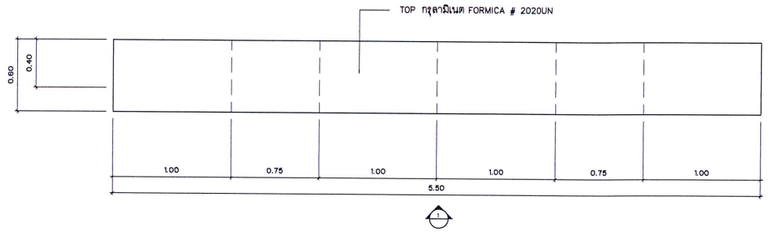

แบบขยายเฟอร์นิเจอร์ 55
แปลน
scale 1:25

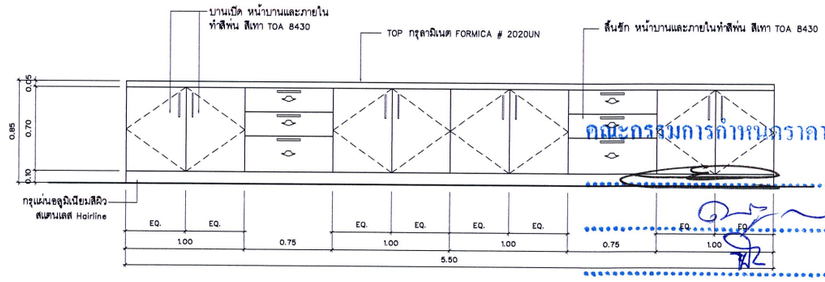

แบบขยายเฟอร์นิเจอร์ 55
รูปด้าน 1
scale 1:25

คณะกรรมการกำหนดราคากลางและคุณลักษณะ
.....ประธานกรรมการ
.....กรรมการ
.....กรรมการ

เอกสาร บพ. – ครุภัณฑ์ 01/มิ.ค./60
งานออกแบบตกแต่งภายใน อาคาร ศูนย์อุปกรณ์เทคนิคการแพทย์ 10 ชั้น จำนวน 67 แห่ง

Project number
160912

Project name
งานออกแบบตกแต่งภายใน อาคาร 10 ชั้น

Owner
โรงพยาบาลบ้านแพ้ว

architects
ณพสิษฐ์ ฟันธุรัชน์ กพ. ๗๒๒

signature

Job architects
signature

Job architects
signature

Structural engineer
signature

Mechanical engineer
signature

Electrical engineer
signature

Sanitary engineer
signature

Interior architect
signature

Landscape architect
signature

Notes:
-
-
-

Revision

Date	no.	Description

Drawing title
แบบขยายเฟอร์นิเจอร์ 51–56

Drawn by:
ณพสิษฐ์ ฟันธุรัชน์

Date: 24/01/17
Drawing no. F-59
Scale: 1:25

These drawings are property of lay design studio and can not be used or reproduced without specific permission. All dimensions are based on figures given. Do not measure by scale.

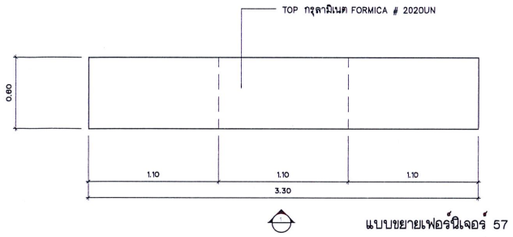

แบบขยายเฟอร์นิเจอร์ 57
แปลน
scale 1:25

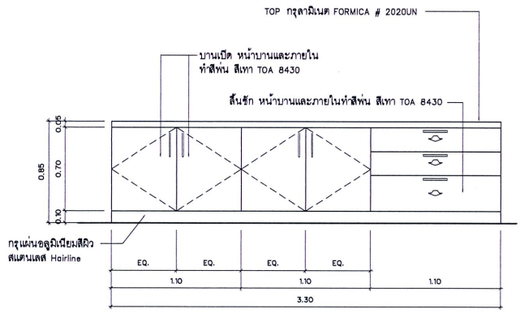

แบบขยายเฟอร์นิเจอร์ 57
รูปด้าน 1
scale 1:25

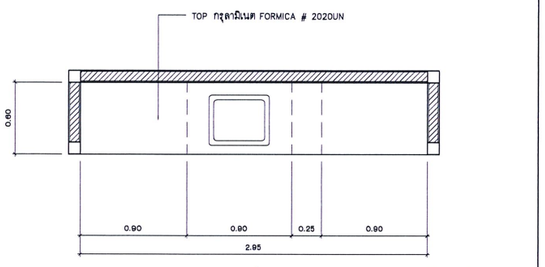

แบบขยายเฟอร์นิเจอร์ 61
แปลน
scale 1:25

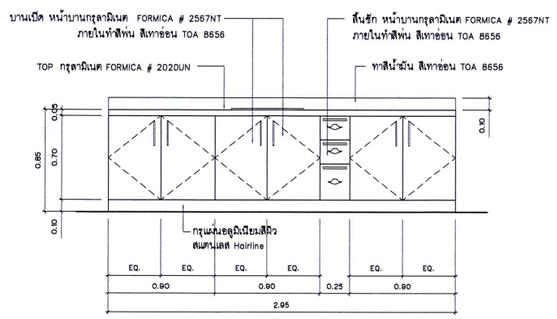

แบบขยายเฟอร์นิเจอร์ 61
รูปด้าน 1
scale 1:25

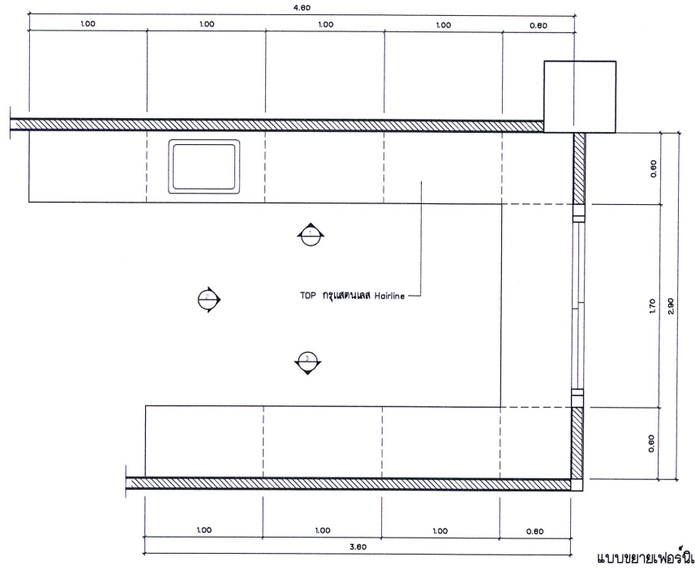

แบบขยายเฟอร์นิเจอร์ 59
แปลน
scale 1:25

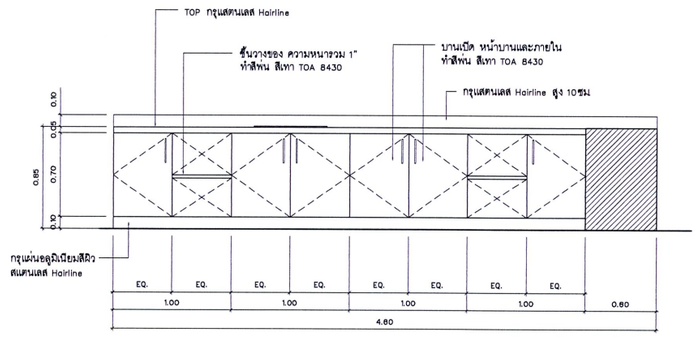

แบบขยายเฟอร์นิเจอร์ 59
รูปด้าน 1
scale 1:25

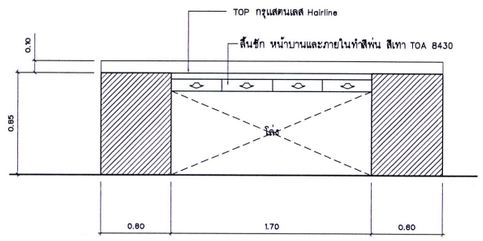

แบบขยายเฟอร์นิเจอร์ 59
รูปด้าน 2
scale 1:25

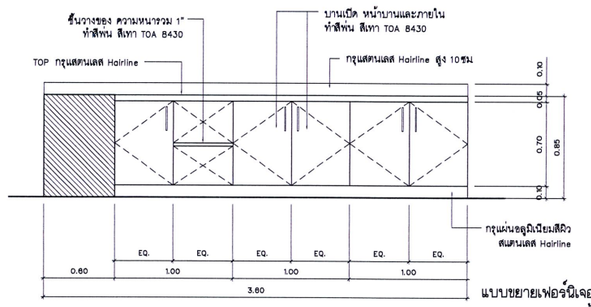

แบบขยายเฟอร์นิเจอร์ 59
รูปด้าน 3
scale 1:25

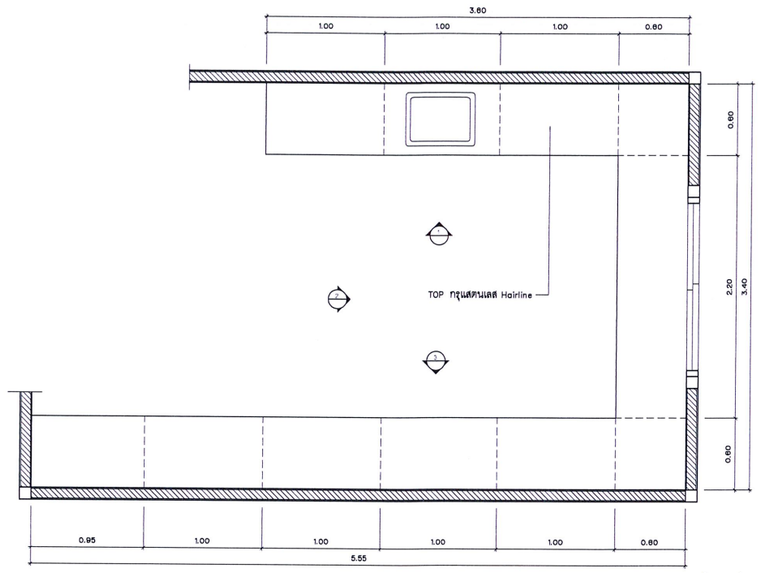

แบบขยายเฟอร์นิเจอร์ 60
แปลน
scale 1:25

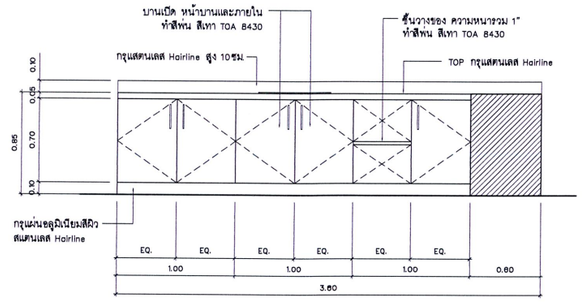

แบบขยายเฟอร์นิเจอร์ 60
รูปด้าน 1
scale 1:25

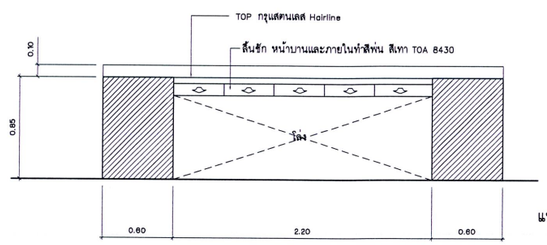

แบบขยายเฟอร์นิเจอร์ 60
รูปด้าน 2
scale 1:25

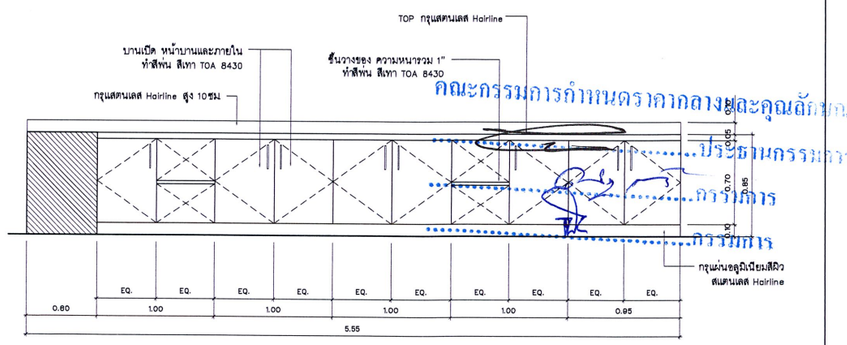

แบบขยายเฟอร์นิเจอร์ 60
รูปด้าน 3
scale 1:25

คณะกรรมการกำหนดราคากลางและคุณลักษณะ
ประธานกรรมการ
กรรมการ
กรรมการ

เอกสาร บพ. – ครุภัณฑ์
01/มี.ค./60
งานออกแบบตกแต่งภายใน
อาคาร
ศูนย์อุบัติเหตุและฉุกเฉิน ชั้น 10
จำนวน 67 แผ่น

Project number
180912

Project name
งานออกแบบตกแต่งภายใน
อาคาร 10 ชั้น

Owner
โรงพยาบาลบ้านแพ้ว

architects
Job architects
Structural engineer
Mechanical engineer
Electrical engineer
Sanitary engineer
Interior architect
Landscape architect

Notes:
-
-
-

Revision
Date	no.	Description

Drawing title
แบบขยายเฟอร์นิเจอร์ 57–61

Drawn by:
Date: 24/01/17
Drawing no. F-60
Scale: 1:25

These drawings are property of key design studio and can not be used or reproduced without specific permission. All dimensions are based on figures given. Do not measure by scale.

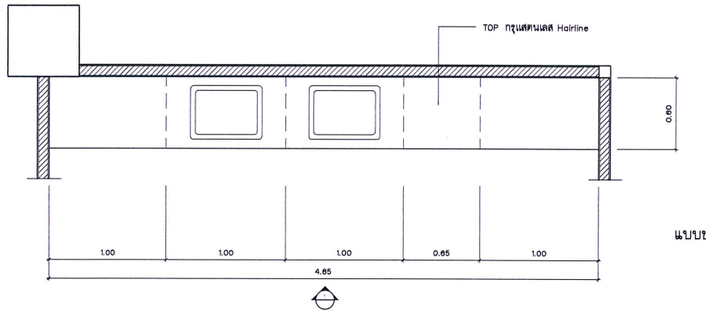

แบบขยายเฟอร์นิเจอร์ 62
แปลน
scale 1:25

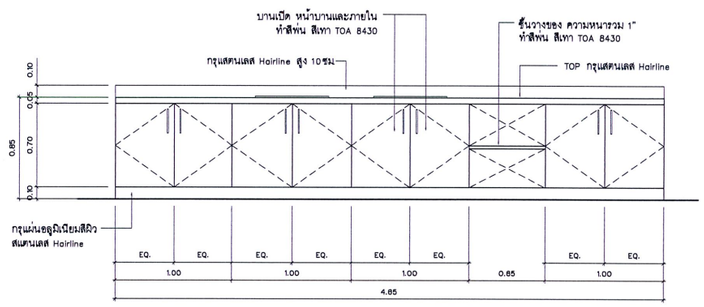

แบบขยายเฟอร์นิเจอร์ 62
รูปด้าน 1
scale 1:25

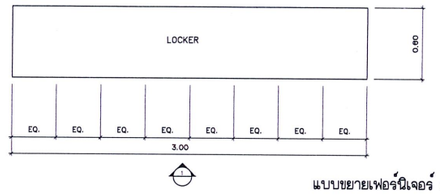

แบบขยายเฟอร์นิเจอร์ 63
แปลน
scale 1:25

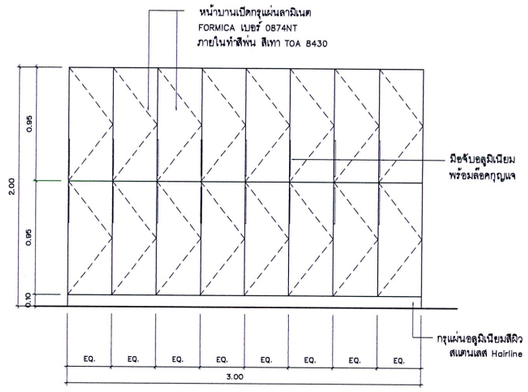

แบบขยายเฟอร์นิเจอร์ 63
รูปด้าน 1
scale 1:25

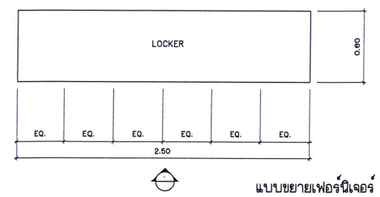

แบบขยายเฟอร์นิเจอร์ 64
แปลน
scale 1:25

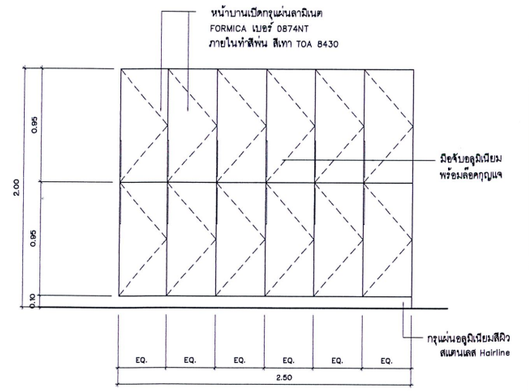

แบบขยายเฟอร์นิเจอร์ 64
รูปด้าน 1
scale 1:25

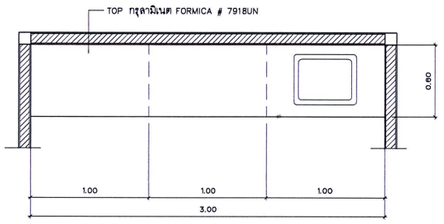

แบบขยายเฟอร์นิเจอร์ 65
แปลน
scale 1:25

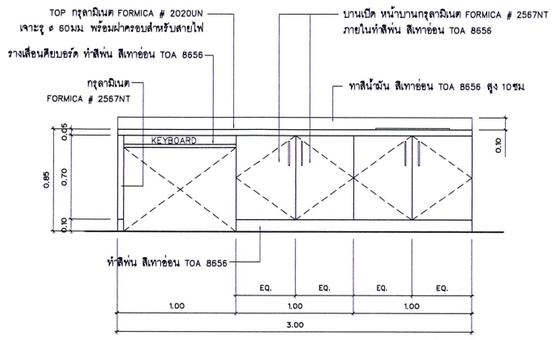

แบบขยายเฟอร์นิเจอร์ 65
รูปด้าน 1
scale 1:25

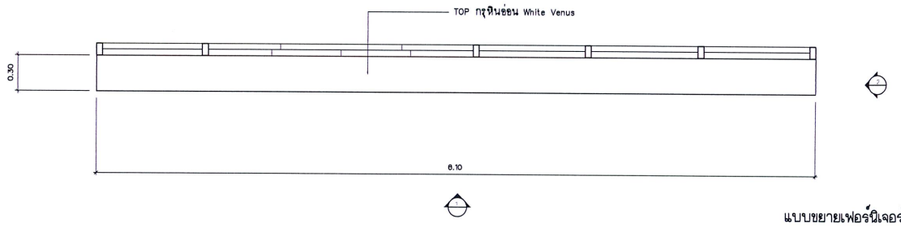

แบบขยายเฟอร์นิเจอร์ 66
แปลน
scale 1:25

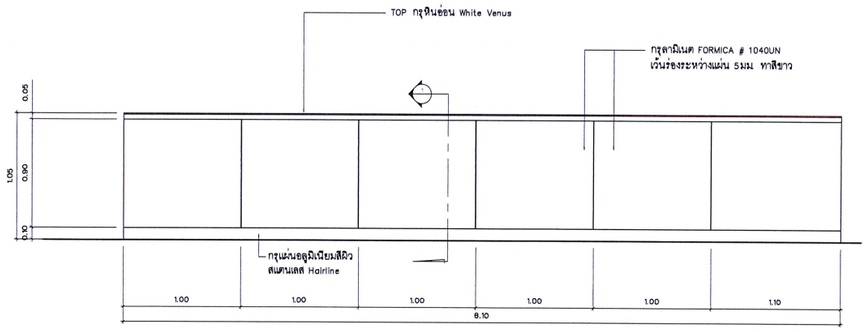

แบบขยายเฟอร์นิเจอร์ 66
รูปด้าน 1
scale 1:25

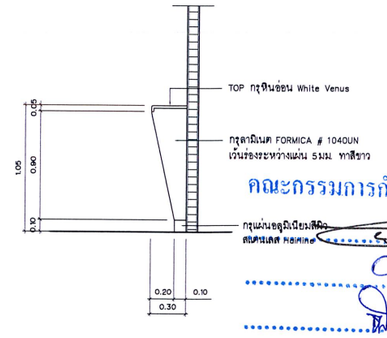

แบบขยายเฟอร์นิเจอร์ 66
รูปด้าน 2
scale 1:25

คณะกรรมการกำหนดราคากลางและคุณลักษณะ
.....ประธานกรรมการ
.....กรรมการ
.....กรรมการ

เอกสาร บห. – ครุภัณฑ์
01/มิ.ค./60
งานออกแบบตกแต่งภายใน
อาคาร
ศูนย์อุบัติเหตุและฉุกเฉิน 10 ชั้น
จำนวน 67 แผ่น

Project number
180912

Project name
งานออกแบบตกแต่งภายใน
อาคาร 10 ชั้น

Owner
โรงพยาบาลบ้านแพ้ว

architects
ภาสพันธ์ ฟันธุ์ชัย
signature

Job architects
signature

Job architects
signature

Structural engineer
signature

Mechanical engineer
signature

Electrical engineer
signature

Sanitary engineer
signature

Interior architect
signature

Landscape architect
signature

Notes:
-
-
-

Revision

Date	no.	Description

Drawing title
แบบขยายเฟอร์นิเจอร์ 62-66

Drawn by:
ภาสพันธ์ ฟันธุ์ชัย

Date: 24/01/17
Drawing no. F-61
Scale: 1:25

These drawings are property of key design studio and can not be used or reproduced without specific permission. All dimensions are based on figures given. Do not measure by scale.